

**东风康霸 DFA1102T/GZ5AD6 系列  
轻型商用车备件目录**

**东风汽车股份有限公司**

**2008 年 8 月**



# 前 言

一、本备件目录汇编了东风康霸 DFA1102T/GZ5AD6 系列轻型商用车各总成零件的备件号、备件名称和数量以及各部分总成机构的零件装配关系图，供用户购买备件或订货时使用，也可为使用部门了解汽车各个总成机构的零件装配关系提供参考。

二、在提出购买或订货时，备件号必须准确完整，并说明备件的备件名称、数量。

三、同一车型的某个总成可能选用了不同生产厂家的零部件，请用户购买备件时根据您车辆的实际装备情况，选择相应的备件。

四、本备件目录是根据 2008 年 8 月前的生产图纸编制的。由于产品结构的不断改进和完善，个别零件的结构、尺寸及备件号可能有变化，订货时请注明汽车的生产日期。

五、东风汽车股份有限公司负责本备件目录的编制工作。未经书面同意本书的一部分或全部内容均不准翻印。

**东风汽车股份有限公司**  
**2008 年 8 月**

# 东风轻型商用车

满载希望 · 成就八方

## 通讯录

制造商：东风汽车股份有限公司  
总经销：东风裕隆汽车销售有限公司

地 址：武汉经济技术开发区创业路 136 号  
邮政编码：430056

全国统一免费服务电话：800-880-0899  
400-887-2727

传 真：027-84287279

<http://www.dymsc.com>  
E-mail:[dfyl@dymsc.com](mailto:dfyl@dymsc.com)

版权所有 翻版必究

# 使用说明

本备件目录汇编了东风康霸DFA1102T/GZ5AD6系列轻型商用车各总成零件的备件号、备件名称和数量以及各部总成机构的零件装配关系图，供用户购买备件或订货参考。

## 1. 图号的编制：

图号：□××○○

□ --- 系统总成英文名称的代表字母

×× -- 汽车系统的字组号

○○ -- 字组号内零件分解图的顺序号

## 2. 本备件目录包含的车型基本装备如下表，请根据车型参看不同部分内容：

车型	基本装备
DFA1102TZ5AD6	4700mm 轴距，单排驾驶室，暖风、空调，动转
DFA1102GZ5AD6	4700mm 轴距，排半驾驶室，暖风、空调，动转
DFA1102TZ5AD6-502	4700mm 轴距，单排驾驶室，暖风，动转
DFA1102GZ5AD6-502	4700mm 轴距，排半驾驶室，暖风，动转
DFA1102TZ5AD6-602	4700mm 轴距，单排驾驶室，暖风，动转，子午线轮胎
DFA1102GZ5AD6-602	4700mm 轴距，排半驾驶室，暖风，动转，子午线轮胎

## 3. 系统总成英文字母含义：

5AD-- 发动机（东风康明斯 EQB140-20 柴油发动机）	
ES-- 发动机系统	WS-- 车轮及备胎架
CL-- 离合器	ST-- 转向系统
TM-- 变速器	BS-- 制动系统
PS-- 传动轴	EL-- 电器系统
FS-- 车架、悬架系统	CA-- 驾驶室
FA-- 前轴	TO-- 随车工具
RA-- 后桥	CP-- 车箱



# 目 录

## 1. EQB140-20 发动机

5AD00	发动机总成 .....	1-2
5AD01	气缸体 .....	1-3
5AD02	曲轴 .....	1-5
5AD03	活塞、连杆 .....	1-7
5AD04	齿轮室盖 .....	1-9
5AD05	凸轮轴 .....	1-11
5AD06	机油泵 .....	1-13
5AD07	机油滤清器、机油冷却器 .....	1-15
5AD08	水泵 .....	1-17
5AD09	气缸盖及摇臂机构 .....	1-19
5AD10	风扇及支架 .....	1-21
5AD11	燃油泵、喷油器及高压管路 .....	1-23
5AD12	输油泵 .....	1-26
5AD13	燃油滤清器 .....	1-28
5AD14	增压器、排气管 .....	1-30
5AD15	机油标尺 .....	1-32
5AD16	油底壳 .....	1-34
5AD17	推杆室盖 .....	1-36
5AD18	飞轮 .....	1-38
5AD19	飞轮壳 .....	1-40
5AD20	气阀室罩 .....	1-42
5AD21	起动机、发电机 .....	1-44
5AD22	节温器与发电机支架 .....	1-46
5AD23	皮带张紧轮、空调压缩机、进水管及安装托架 .....	1-48

## 2. 发动机系统

ES1001	发动机悬置 .....	2-2
ES1101	供油系统 .....	2-4
ES1102	油门操纵机构 .....	2-6
ES1103	进气系统 .....	2-8
ES1104	进气中冷系统 .....	2-11
ES1201	排气系统 .....	2-13
ES1301	冷却系统 .....	2-15

### 3. 离合器

CL1601	离合器壳体 .....	3-2
CL1602	离合器盖 .....	3-4
CL1603	离合器操纵系统 .....	3-6

### 4. 变速器

TM1700	变速器总成 .....	4-2
TM1701	变速箱壳体、一轴及中间轴 .....	4-3
TM1702	变速箱二轴及齿轮 .....	4-6
TM1703	变速箱上盖及拨叉 .....	4-9
TM1704	顶盖总成 .....	4-11
TM1705	变速操纵机构 .....	4-13

### 5. 传动轴

PS2201	传动轴 .....	5-2
PS2202	中间传动轴及中间支承 .....	5-4

### 6. 前桥

FA3000	前轴总成 .....	6-2
FA3001	前轴及转向节 .....	6-3
FA3002	前轮毂及制动鼓 .....	6-5

### 7. 后桥

RA2400	后桥总成 .....	7-2
RA2401	后桥壳及半轴 .....	7-3
RA2402	后桥主减速器及锥齿轮差速器总成 .....	7-5
RA2403	后轮毂制动鼓 .....	7-7

### 8. 车架、悬架系统

FS2801	车架及支架总成 .....	8-2
FS2901	前悬架系统 .....	8-4
FS2902	后悬架系统 .....	8-7
FS2903	前减振器总成 .....	8-11
FS2904	后减振器总成 .....	8-13



## 9. 车轮、备胎架

WS3101	轮胎总成.....	9-2
WS3102	车轮（用于 DFA1102T/GZ5AD6-602）.....	9-4
WS3103	备胎架装置.....	9-6

## 10. 转向系统

ST3301	转向直拉杆总成.....	10-2
ST3401	转向传动装置.....	10-4
ST3402	动力转向管路装置.....	10-6
ST3403	转向机总成.....	10-9

## 11. 制动系统

BS3501	前制动器总成.....	11-2
BS3502	后制动器总成.....	11-5
BS3503	驾驶室制动管路.....	11-8
BS3504	车架制动管路.....	11-10
BS3505	制动阀操纵机构.....	11-14
BS3506	贮气筒装置.....	11-16
BS3507	感载阀工艺合件.....	11-18
BS3508	空气干燥器及卸载阀工艺合件.....	11-20
BS3509	排气制动系统.....	11-22
BS3510	双向阀及快放阀工艺合件.....	11-24

## 12. 电器系统

EL3701	蓄电池及电源线.....	12-2
EL3702	前照灯.....	12-4
EL3703	尾灯.....	12-6
EL3704	驾驶室内电线束.....	12-8
EL3705	驾驶室电器.....	12-10
EL3706	驾驶室电线束.....	12-13
EL3707	车架电线束.....	12-16
EL3708	附件.....	12-20
EL3709	车箱电器.....	12-22

## 13. 驾驶室

CA5001	驾驶室总成.....	13-2
CA5002	驾驶室焊接总成.....	13-4

CA5003	驾驶室悬置 .....	13-6
CA5004	驾驶室翻转机构 .....	13-8
CA5101	驾驶室地板 .....	13-10
CA5201	风窗、刮水器 .....	13-12
CA5301	前围、顶盖 .....	13-14
CA5302	转向装置附件 .....	13-16
CA5303	驾驶室仪表板 .....	13-18
CA5401	侧围（单排驾驶室） .....	13-20
CA5402	侧围（一排半驾驶室） .....	13-22
CA5601	驾驶室后围 .....	13-24
CA6101	车门 .....	13-26
CA6901	座椅 .....	13-29
CA8101	暖风系统 .....	13-31
CA8102	空调系统（用于 DFA1102T/GZ5AD6） .....	13-34
CA8201	驾驶室附件 .....	13-36
CA8202	驾驶室外后视镜 .....	13-38
CA8401	驾驶室挡泥板 .....	13-40

## 14. 车箱、工具

TO3901	随车工具 .....	14-2
TO3902	固定式工具箱 .....	14-4
CP8501	车箱总成（用于单排座驾驶室车型） .....	14-6
CP8501	车箱总成（用于带卧铺车型） .....	14-9

# 1.EQB140-20 发动机

5AD00 发动机总成 .....	1-2
5AD01 气缸体 .....	1-3
5AD02 曲轴 .....	1-5
5AD03 活塞、连杆 .....	1-7
5AD04 齿轮室盖 .....	1-9
5AD05 凸轮轴 .....	1-11
5AD06 机油泵 .....	1-13
5AD07 机油滤清器、机油冷却器 .....	1-15
5AD08 水泵 .....	1-17
5AD09 气缸盖及摇臂机构 .....	1-19
5AD10 风扇及支架 .....	1-21
5AD11 燃油泵、喷油器及高压管路 .....	1-23
5AD12 输油泵 .....	1-26
5AD13 燃油滤清器 .....	1-28
5AD14 增压器、排气管 .....	1-30
5AD15 机油标尺 .....	1-32
5AD16 油底壳 .....	1-34
5AD17 推杆室盖 .....	1-36
5AD18 飞轮 .....	1-38
5AD19 飞轮壳 .....	1-40
5AD20 气阀室罩 .....	1-42
5AD21 起动机、发电机 .....	1-44
5AD22 节温器与发电机支架 .....	1-46
5AD23 皮带张紧轮、空调压缩机、进水管及安装托架 .....	1-48

5AD00		发动机总成	
标号	备 件 号	备 件 名 称	数 量
	1000010-C26031-B	EQB140-20 发动机带离合器总成 (用于DFA1102TZ5AD6)	1
	1000010-C26032-B	EQB140-20 发动机带离合器总成 (用于DFA1102GZ5AD6)	1
	1000010-C26011-B	EQB140-20 发动机带离合器总成 (用于DFA1102TZ5AD6-502/602)	1
	1000010-C26012-B	EQB140-20 发动机带离合器总成 (用于DFA1102GZ5AD6-502/602)	1

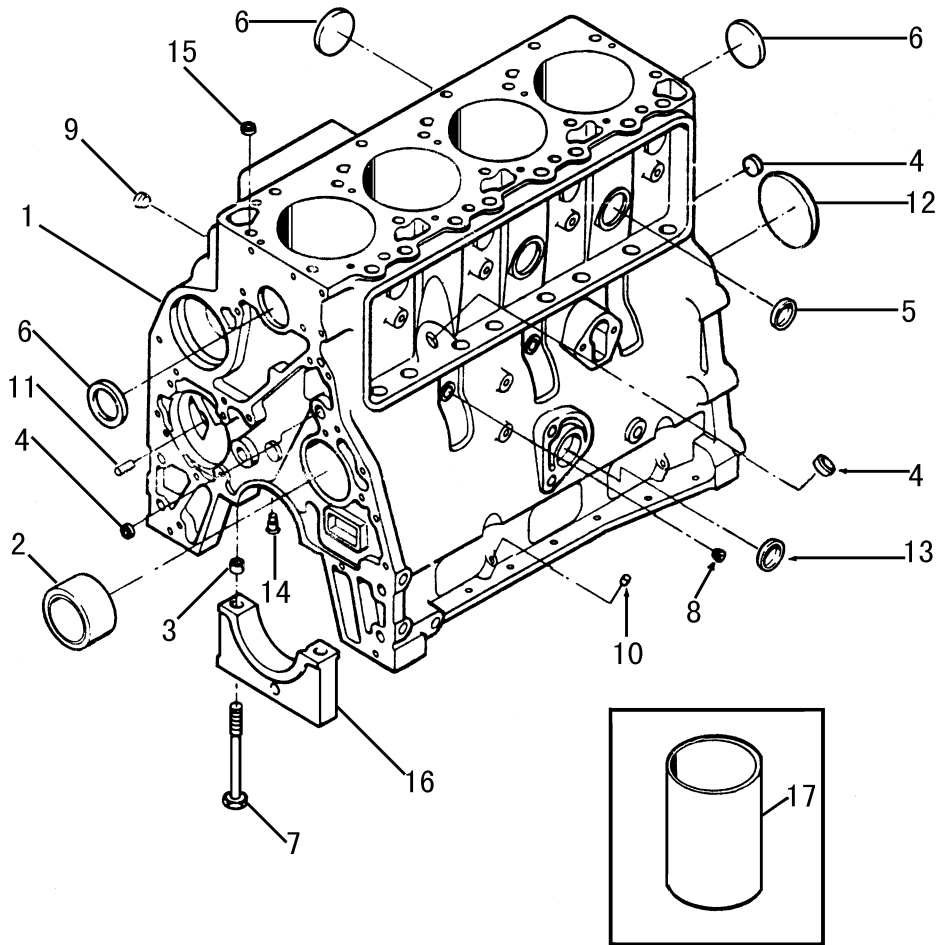

5AD01			气缸体
标号	备 件 号	备 件 名 称	数量
1	A3903920	气缸体总成 (包括标号 2, 3, 4, 6, 7, 17)	1
2	A3901306	凸轮轴衬套	1
3	A3900068	定位环	10
4	A3900635	碗形塞	3
5	A3007956	碗形塞	2
6	A3900965	碗形塞	4
7	A3904217	主轴承螺栓	8
8	C3906619	六角头锥形螺塞	1
9	C3008468	内六角锥形螺塞	1
10	A3900955	碗形塞	2
11	C3900257	定位销	2
12	A3900687	塞片	1
13	A3900958	碗形塞	1
14	A3919002	活塞冷却喷嘴	4
15	A3902343	定位环	2
16	A3913917	主轴承盖总成 (包括标号 3)	5
17	A3904166	缸套 (仅供修理用)	4

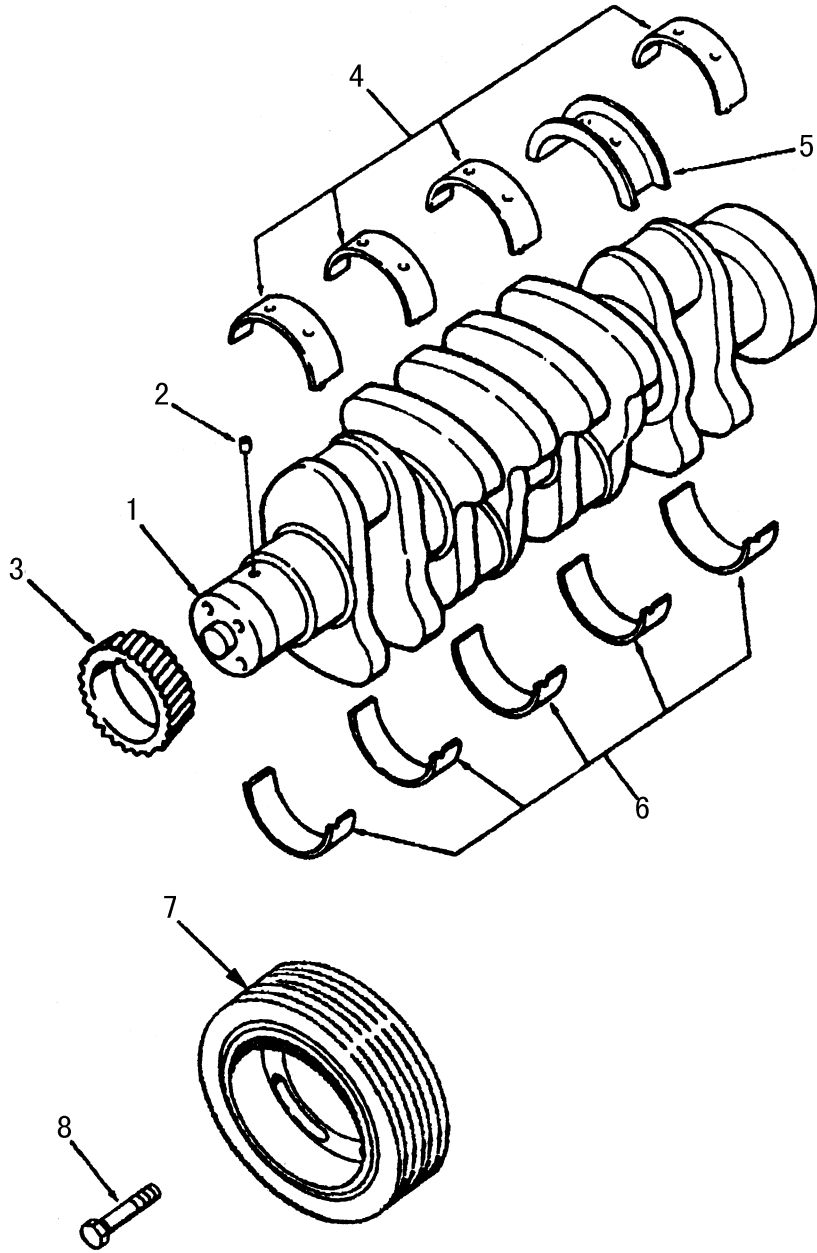

5AD02			曲轴
标号	备 件 号	备 件 名 称	数量
1	A3907803	曲轴	1
2	C3904483	定位销	1
3	A3901258	曲轴齿轮	1
4	A3901090	曲轴主轴瓦上瓦	4
5	3927772	曲轴止推瓦	1
6	A3901150	曲轴主轴瓦下瓦	5
7	A3914494	曲轴皮带轮	1
8	A3903857	减振器固定螺栓	4



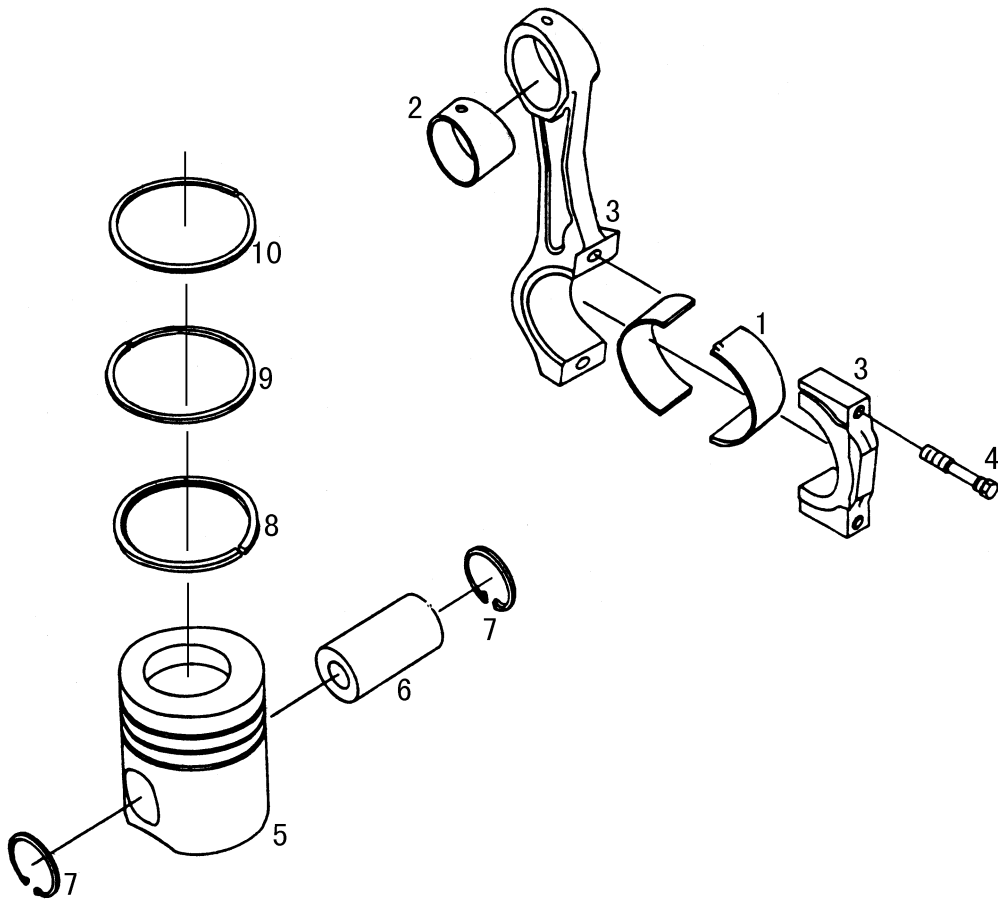



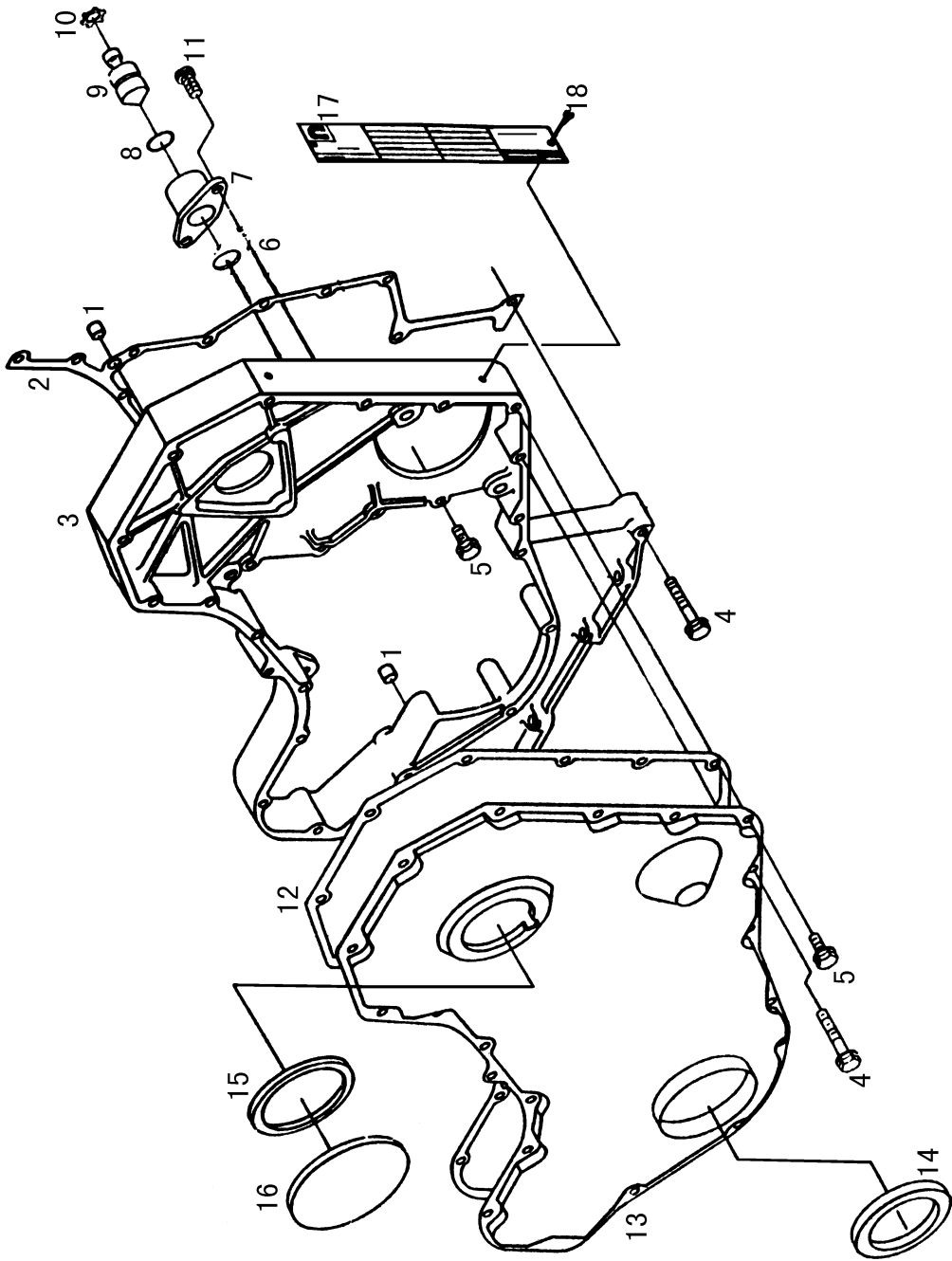

5AD04

5AD04			齿轮室盖
标号	备 件 号	备 件 名 称	数量
1	A3900257	定位销	2
2	A3960061	齿轮室密封垫	1
3	A3960071	齿轮室	1
4	A3900633	螺栓	11
5	A3900629	螺栓	16
6	A3914092	矩形密封圈	1
7	C3919683	正时销座	1
8	A3913994	○形密封圈	1
9	A3903924	正时销	1
10	A3904849	挡圈	1
11	C3907998	圆头螺钉	2
12	A3960319	齿轮室盖密封垫	1
13	A3903794	齿轮室盖	1
14	A3900709	曲轴前油封总成	1
15	A3914092	矩形密封圈	1
16	A3903463	接近孔盖	1
17	C3911314	参数牌	1
18	RQ541255	标牌铆钉	2

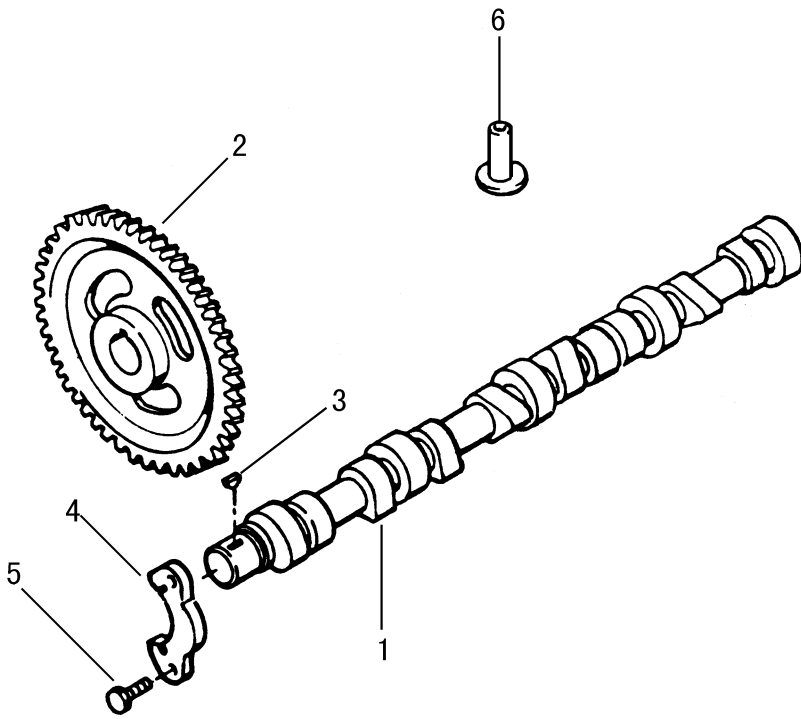



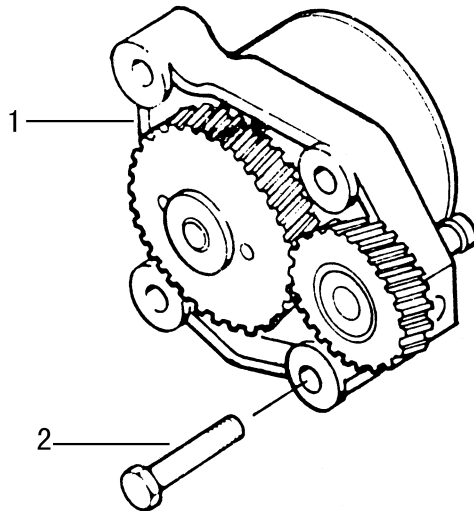

5AD06 机油泵

标号	备 件 号	备 件 名 称	数 量
1	1011Q01-010-A	机油泵	1
2	Q150B0830	螺栓	4



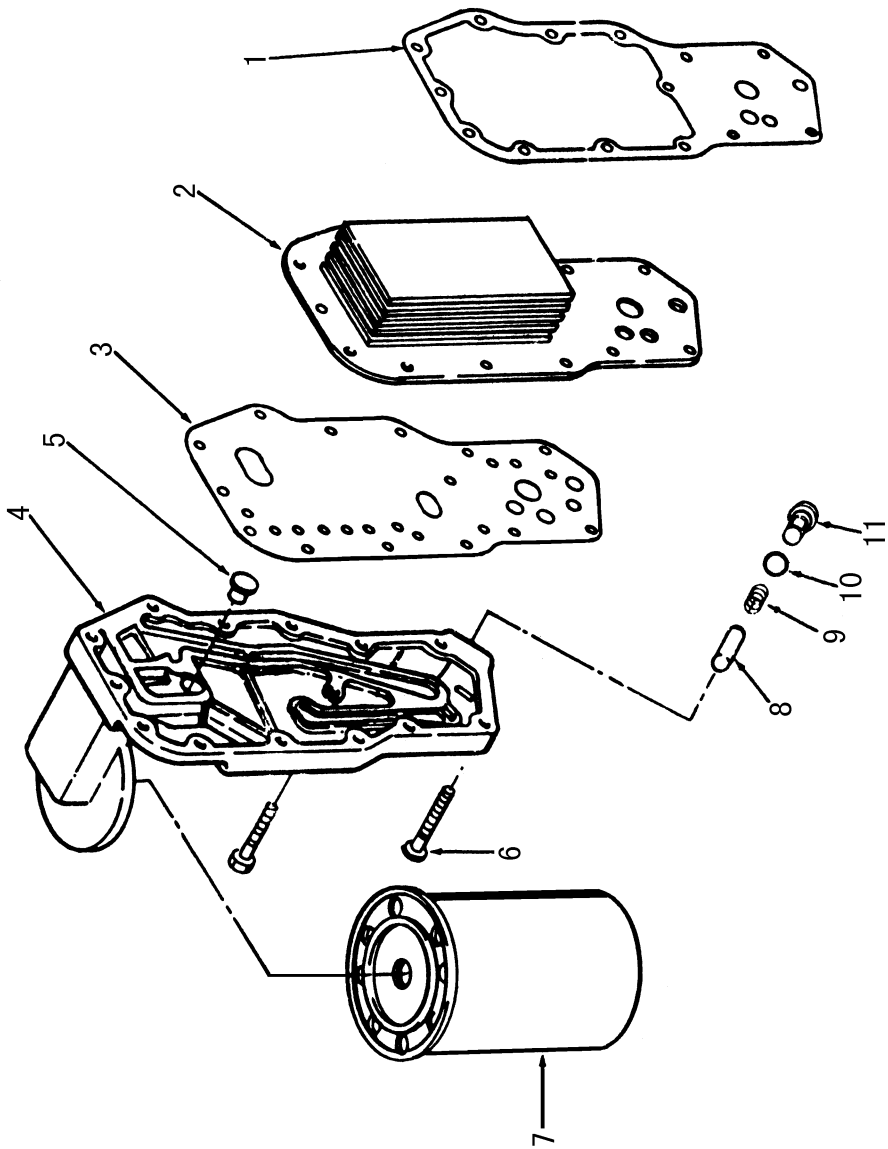



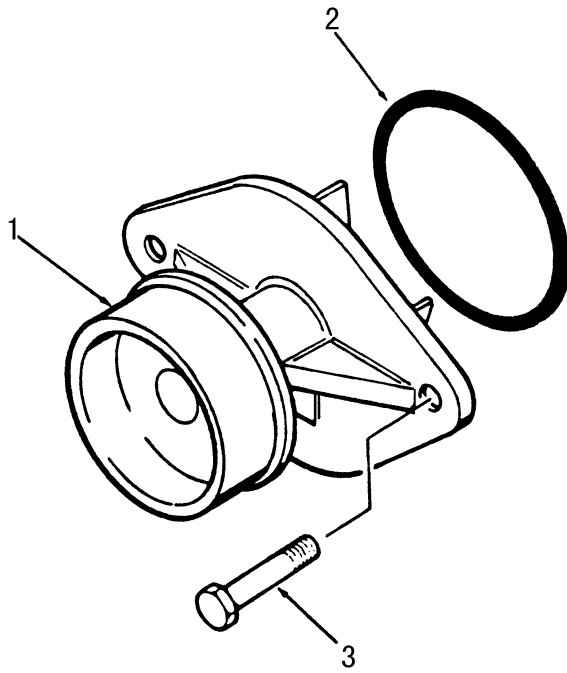

5AD08			水泵
标号	备 件 号	备 件 名 称	数 量
1	A3960342	水泵总成	2
2	A3906698	矩形密封圈	1
3	Q150B0822	螺栓	2

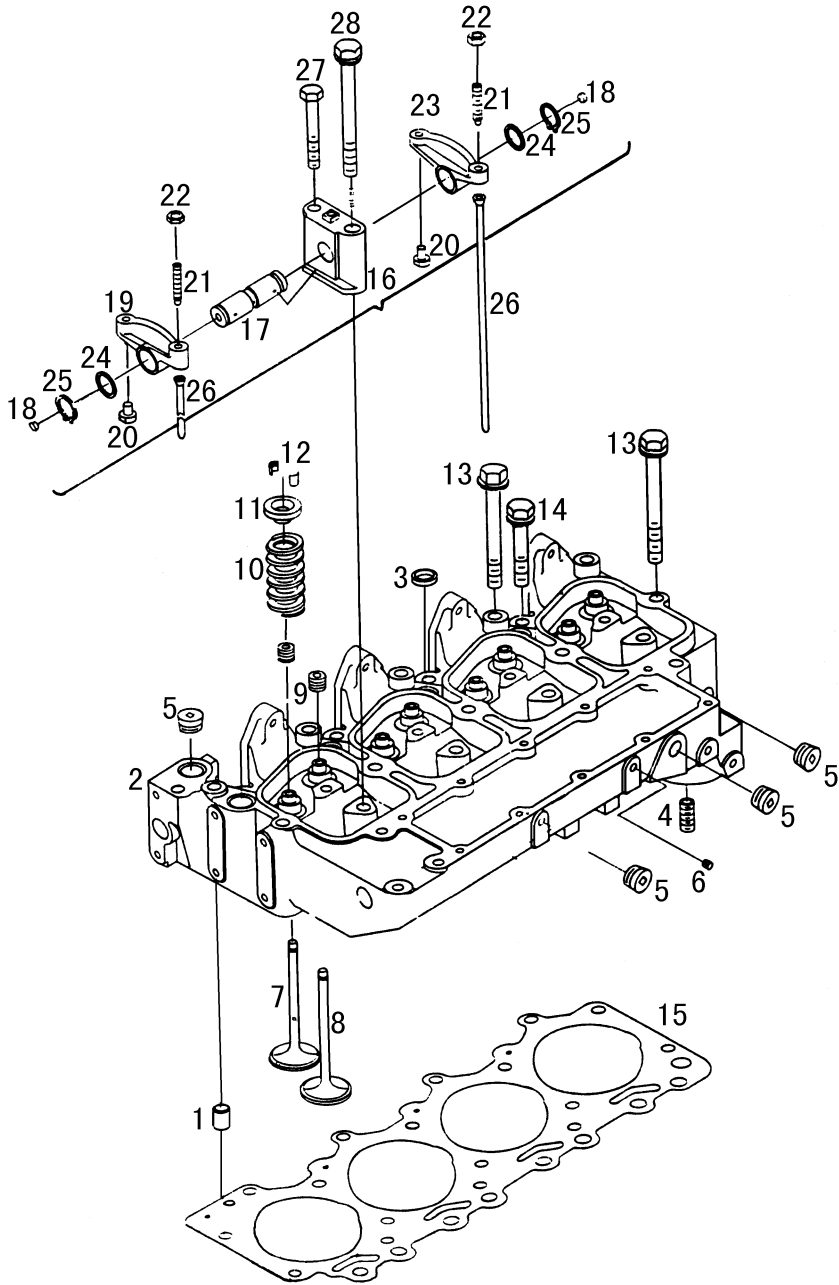

5AD09		气缸盖及摇臂机构	
标号	备 件 号	备 件 名 称	数量
1	A3902343	定位环	2
2	A3933422	气缸盖带碗形塞总成	1
3	A3902606	碗形塞	3
4	A3903845	燃油滤清器座接头	1
5	C3008468	内六角锥形螺塞	2
6	RQ61901-J8	六角头锥形螺塞	1
7	A3901117	进气阀	4
8	A3901607	排气阀	4
9	3921640	气阀杆油封	8
10	A3900276	气阀弹簧（进气阀）	4
	A3916691	气阀弹簧（排气阀）	4
11	A3900299	气阀弹簧座	8
12	3900250	气阀锁块	16
13	A3903939	气缸盖螺栓	10
14	A3903938	气缸盖螺栓	4
15	A3921393	气缸垫	1
16	A3910815	摇臂轴支座带摇臂总成（包括标号 17~25）	4
	A3910810	排气摇臂总成（包括标号 20~23）	4
	A3910811	进气摇臂总成（包括标号 19~22）	4
17	A3910814	摇臂轴支座总成	4
18	A3907555	碗形塞	8
19	A3910809	进气摇臂	4
20	A3900705	摇臂镶块	8
21	A3900706	调整螺栓	8
22	A3960358	六角螺母	8
23	A3910808	排气摇臂	4
24	A3900245	平垫圈	8
25	Q43119	轴用弹性挡圈	8
26	A3904679	推杆	8
27	Q150B0875	螺栓	4
28	A3903940	气缸盖螺栓	4

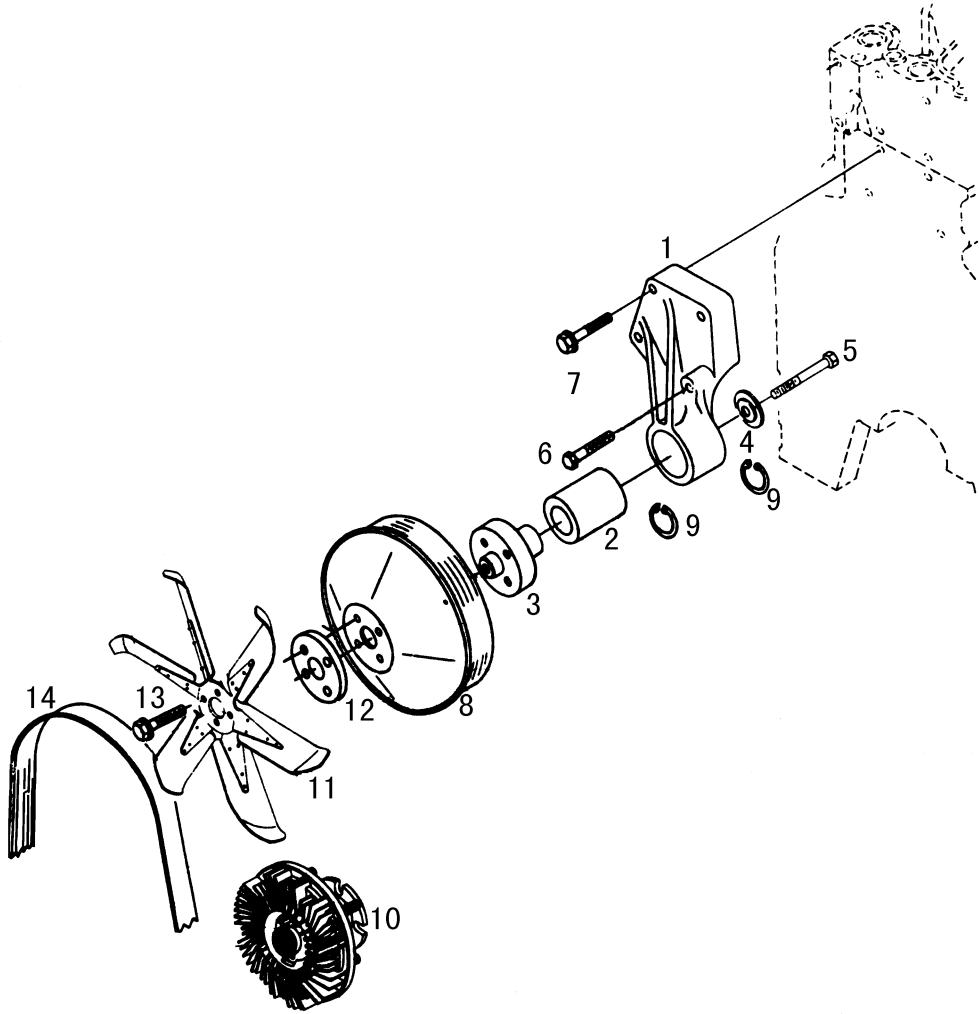

5AD10			风扇及支架
标号	备 件 号	备 件 名 称	数量
1	A3960076	风扇支架总成 (包括标号 2, 3, 4, 5, 9)	1
2	A3910739	滚珠轴承	1
3	A3911924	风扇轮毂	1
4	A3910410	风扇轮毂座圈	1
5	Q150B1070-2H1	螺栓	1
6	C3901447	螺栓	1
7	A3902114	螺栓	3
8	A3914462	风扇皮带轮	1
9	Q43065	孔用弹性挡圈	2
10	1308D5-050-A	硅油风扇离合器总成	1
11	1308D5-010	风扇总成	1
12	13Q01-08006	风扇垫块	1
13	Q150B1020	螺栓	4
14	A3911584	风扇皮带	1



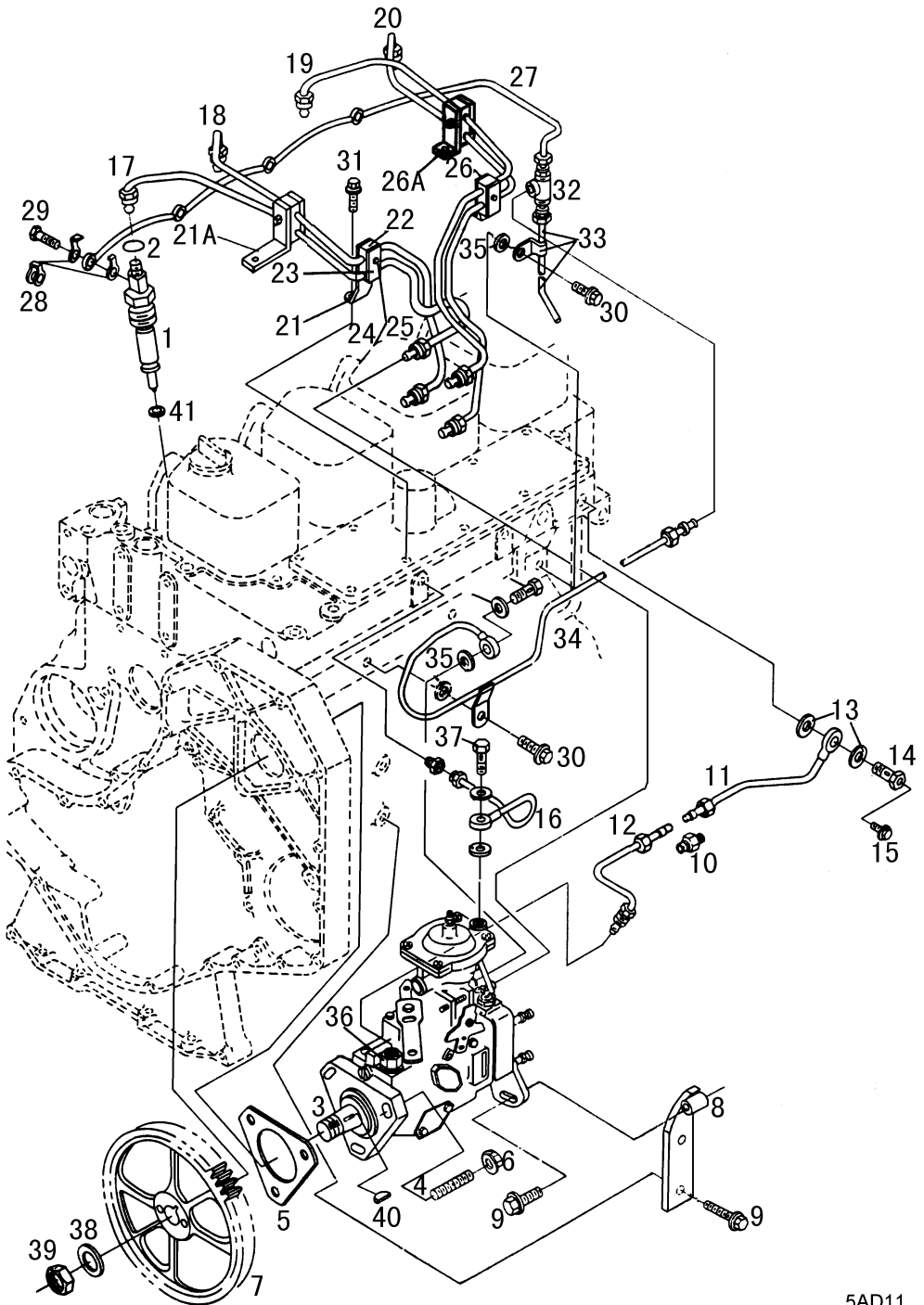

5AD11		燃油泵、喷油器及高压管路	
标号	备 件 号	备 件 名 称	数量
	A3356586ZZ	喷油器组合件（包括标号 1, 2）	1
1	A3356587	喷油器带密封垫总成	4
2	A3909356	密封圈	4
3	A3960901	燃油喷射泵	1
4	A3902501	双头螺柱	3
5	A3960318	燃油泵密封垫	1
6	Q32008	螺母	3
7	A3911331	燃油泵齿轮	1
8	A3905313	燃油泵支架	1
9	A3900630	螺栓	3
	A3960018	燃油输油管（包括标号 10, 11, 12）	1
10	A3916984	直通接头体	1
11	A3960021	燃油输油管	1
12	A3960019	燃油输油管	1
13	Z3900518	复合密封圈	2
14	A3911446	琶形接头螺栓	1
15	A3905403	带密封圈螺栓	1
16	A3960029	增压补偿器连接管	1
	Z3900516	复合密封圈	2
	A3960375	直角接头体	1
17	A3960033	第 1 缸高压油管	1
18	A3960035	第 2 缸高压油管	1
	A3960725	第 1, 2 缸高压油管	1
19	A3903482	第 3 缸高压油管	1
20	A3903483	第 4 缸高压油管	1
	A3960761	第 3, 4 缸高压油管	1
21	A3913900	管路支架	1
21A	A3960355	管路支架	1
22	A3917746	减振块	8
23	A3904711	管路支架	4
24	Q150B0525	支架用螺栓	3
25	Q40105	小垫圈	3
	Q40305	弹簧垫圈	4
26	A3913900	管路支架	1
26A	A3960380	管路支架	1
27	A3960041	燃油回油歧管	1

5AD11		燃油泵、喷油器及高压管路	
标号	备 件 号	备 件 名 称	数量
28	C3903380	琶形接头垫片	4
29	A3905307	琶形接头螺栓	4
30	A3900630	螺栓	2
31	Q1840828-J8	螺栓	1
32	A3960374	三通接头体	1
33	A3960340	燃油回油管总成	1
34	A3960042	燃油回油管	1
35	A3900267	复合密封环	2
36	3903382	接头（随泵）	1
37	A3903729	琶形接头螺栓	2
38	S-609	垫圈（随泵）	1
39	3903739	螺母（随泵）	1
40	3902332	半圆键（随泵）	1
41	A3909356	矩形密封圈	1

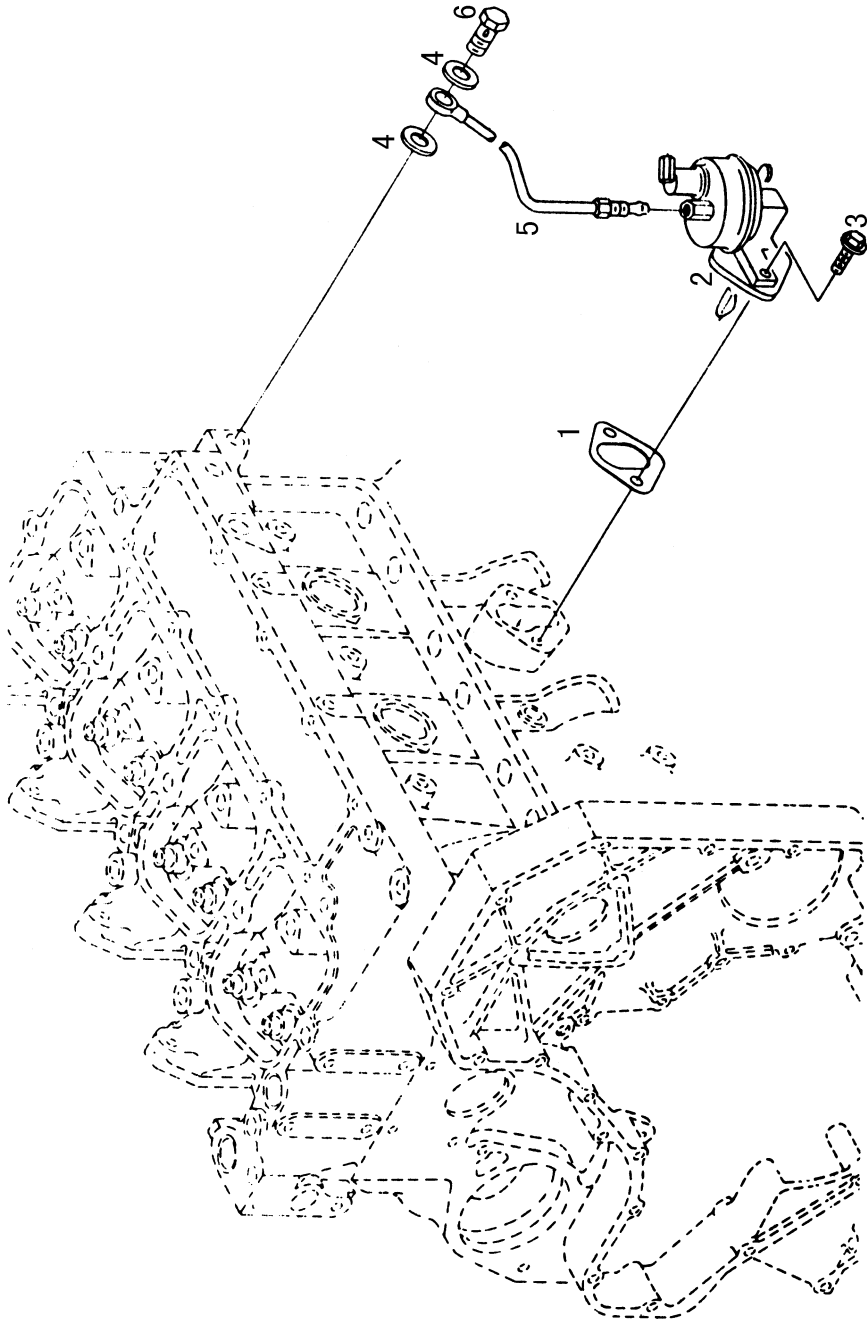



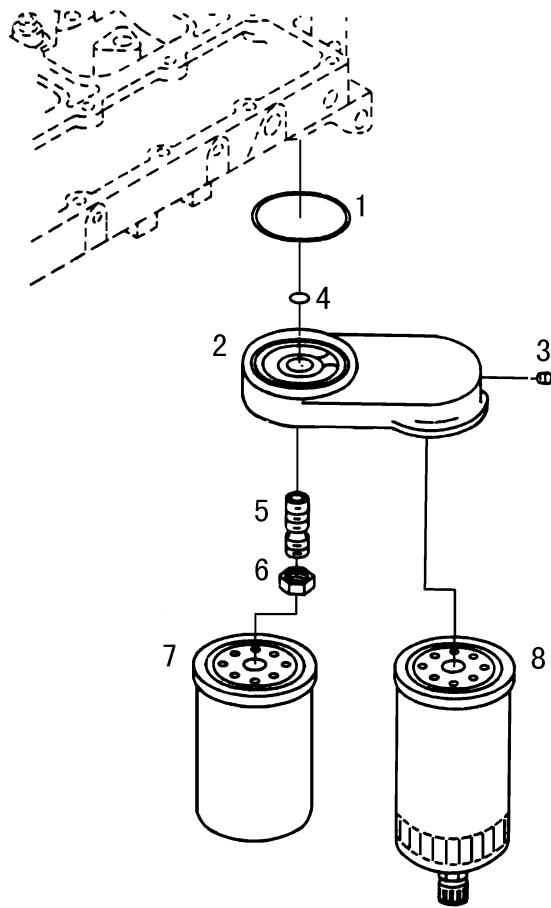



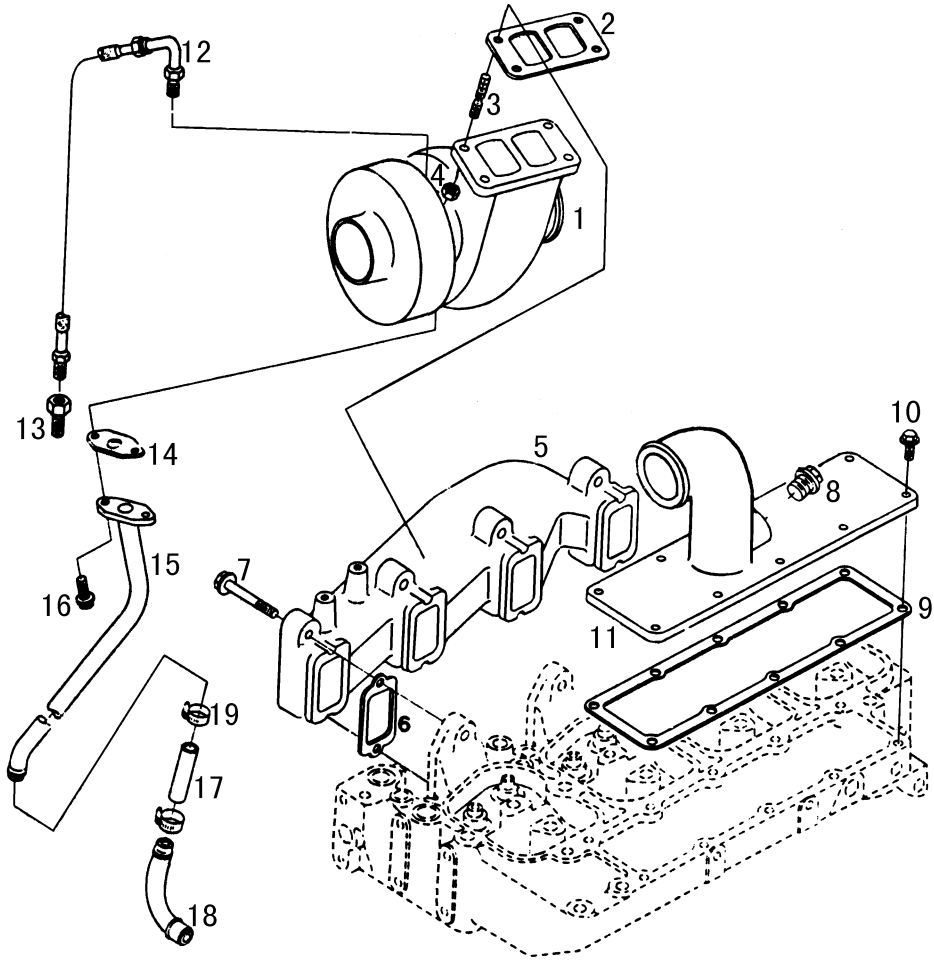





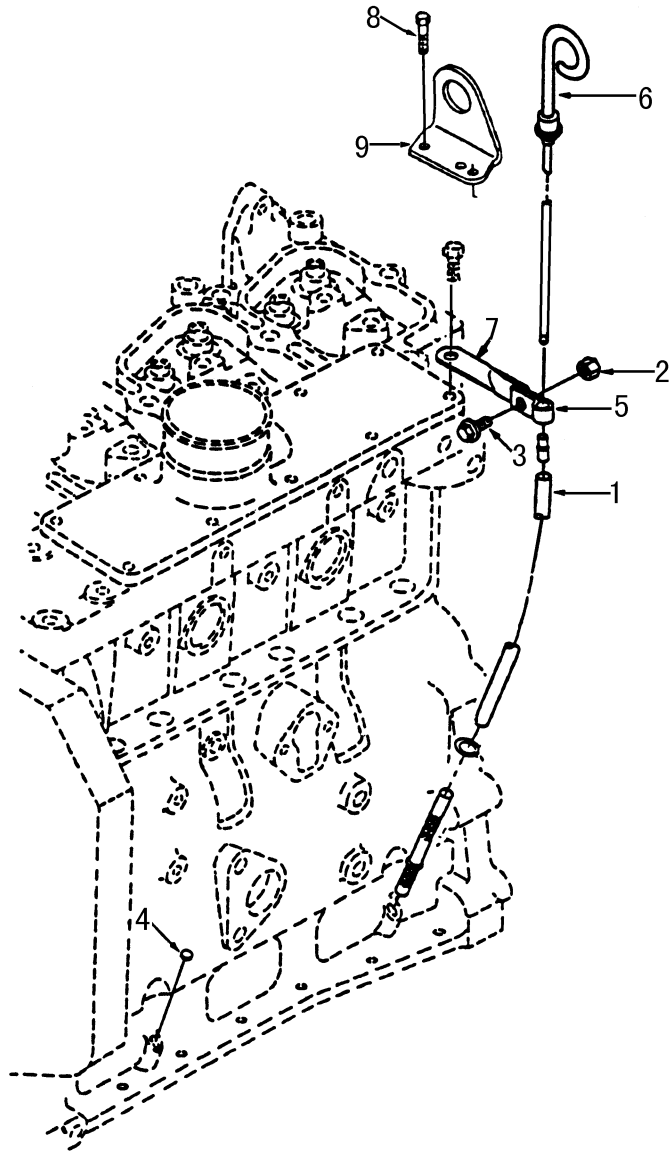



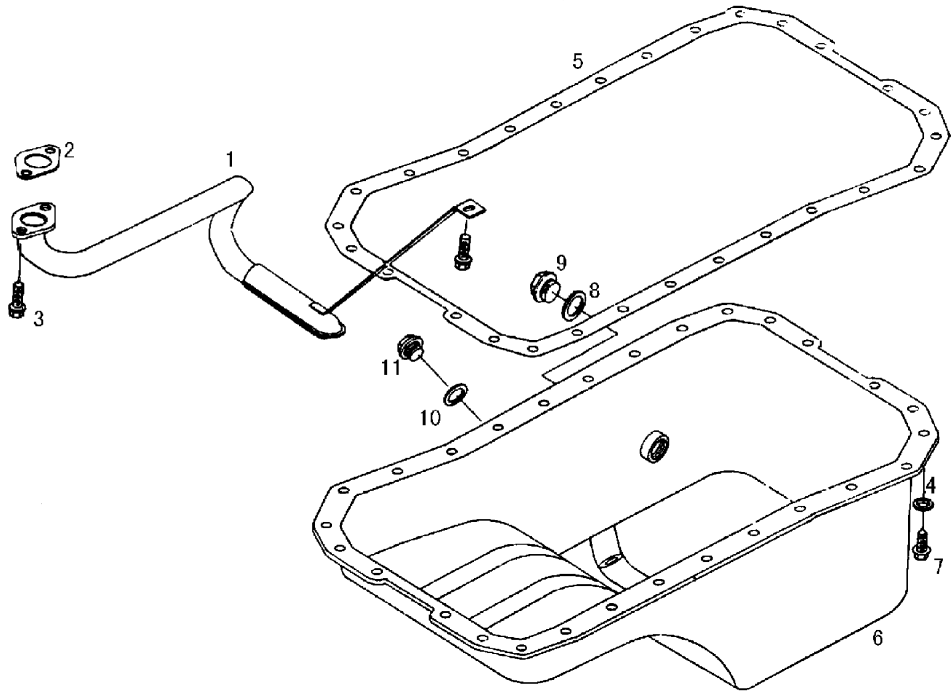



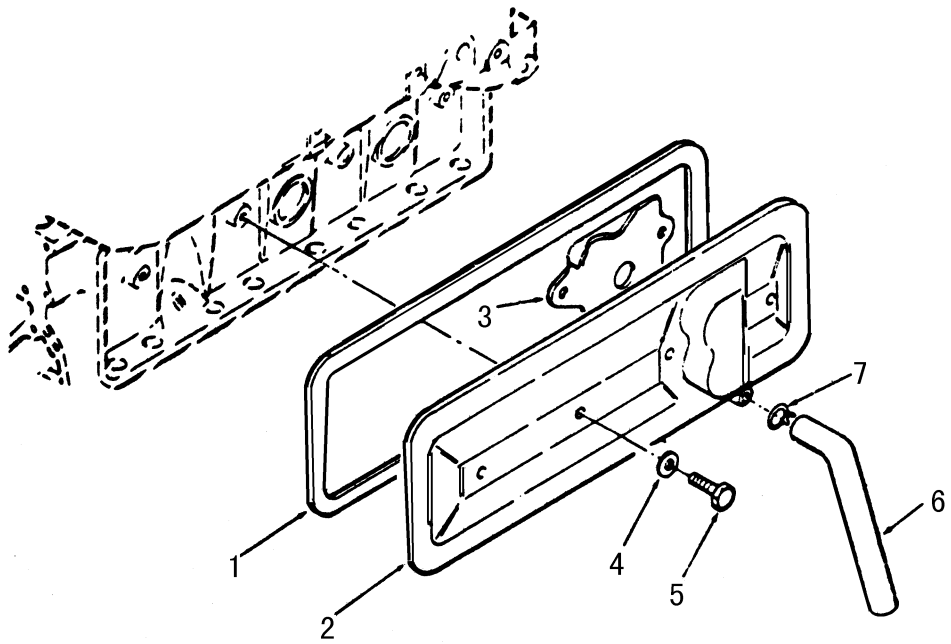



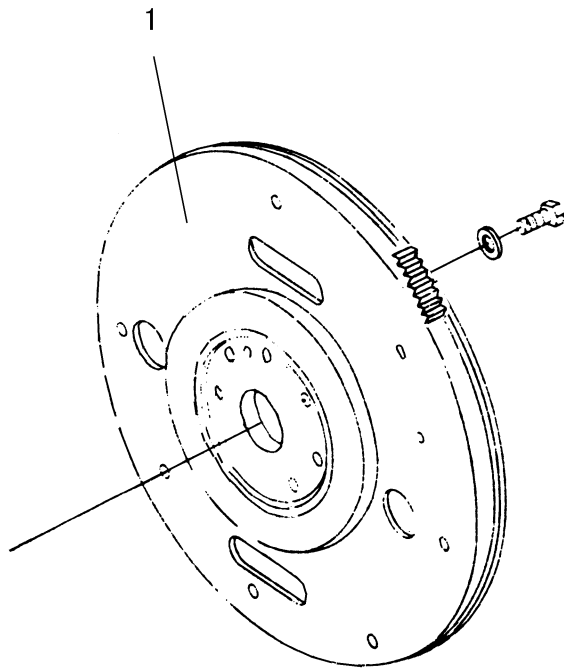





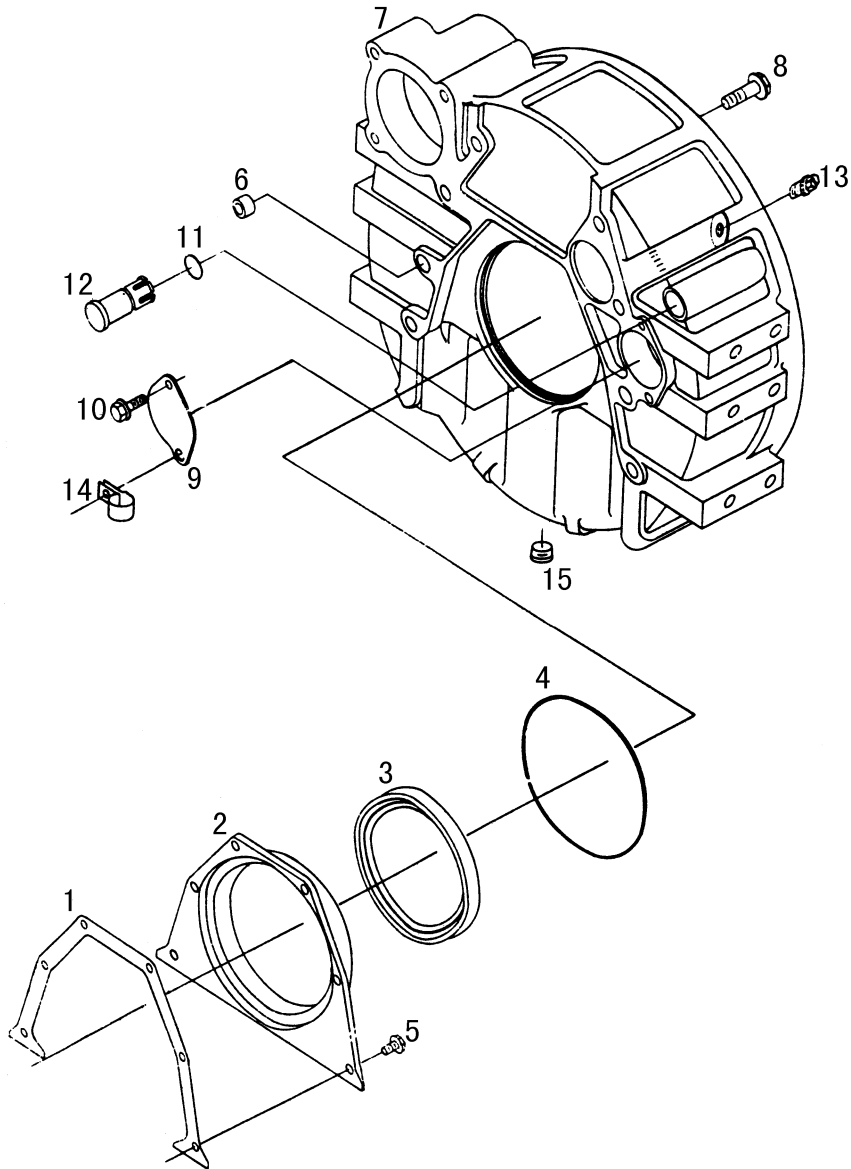

5AD19			飞轮壳
标号	备 件 号	备 件 名 称	数量
1	A3960313	后油封座密封垫	1
2	A3913447	后油封座	1
3	A3925529	曲轴后油封总成	1
4	A3912473	矩形密封圈	1
5	A3900627	螺栓	6
6	A3900068	定位环	2
7	A3960410	飞轮壳	1
8	A3910540	螺栓	8
9	A3908095	盖板	1
10	Q2610820	螺钉	2
11	A3910260	O 形密封圈	1
12	A3910248	塑性堵塞	1
13	3834N-010	电子转速表传感器	1
14	A3909670	夹子	1
15	C3008469	螺塞	1

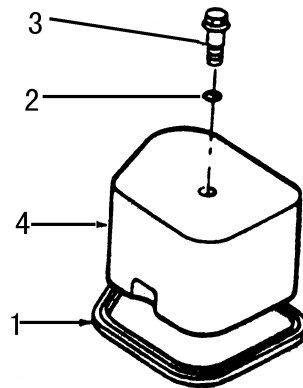
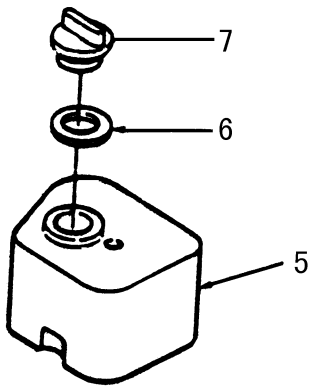



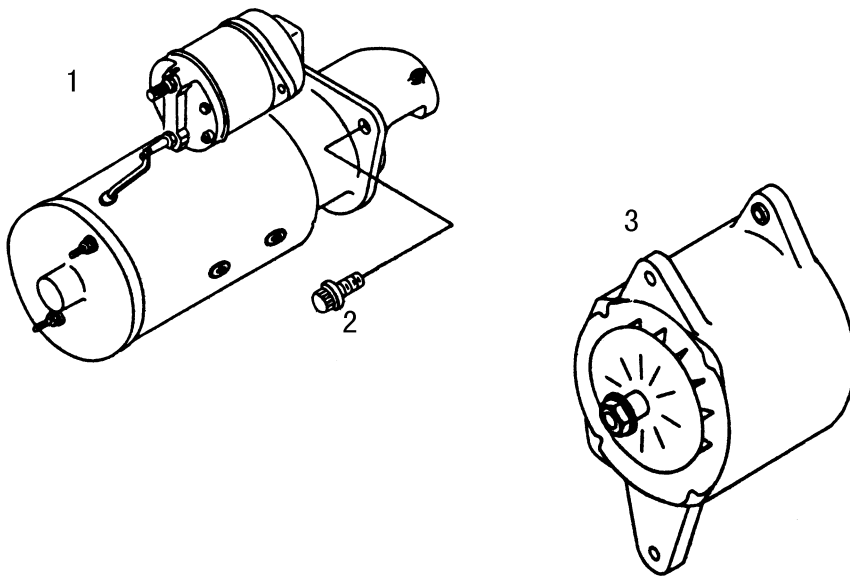



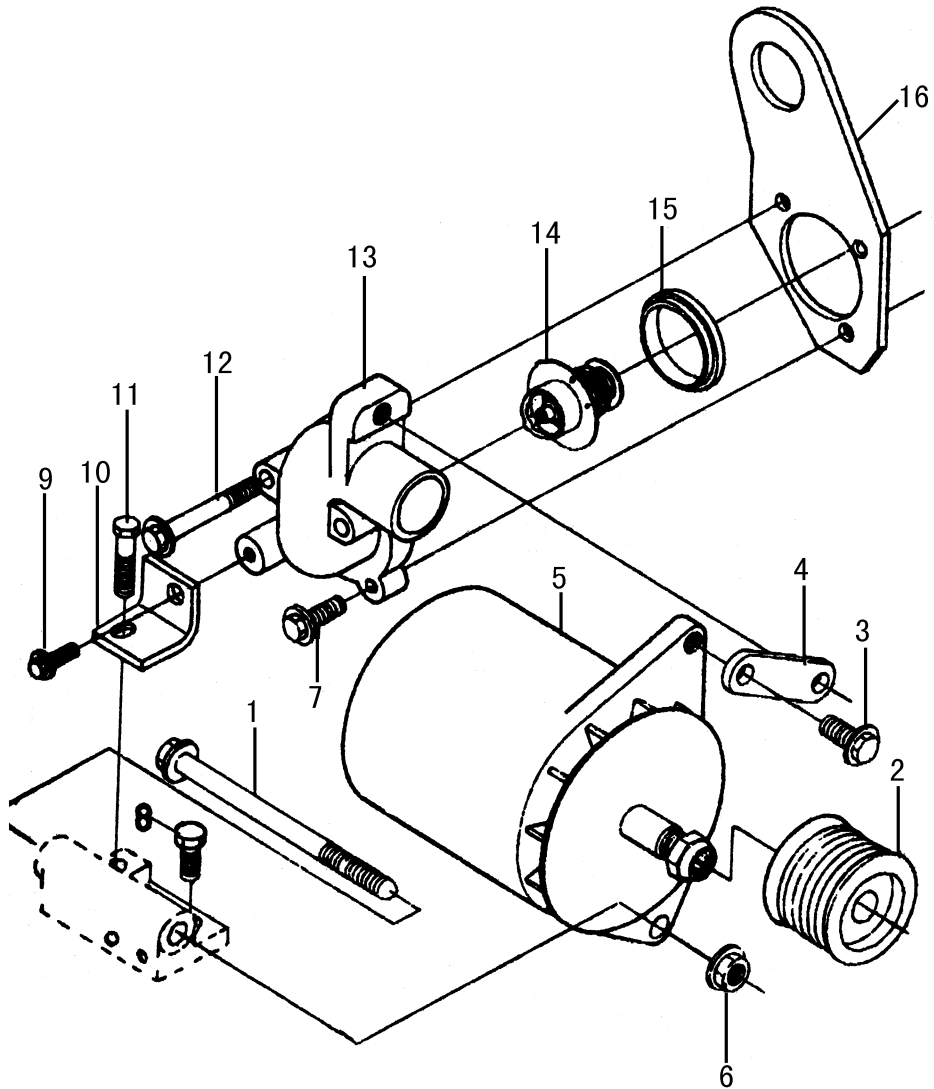



5AD22

节温器与发电机支架

标号	备 件 号	备 件 名 称	数量
1	A3903105	螺栓	1
2	A3920560	发电机皮带轮	1
3	Q1841225	螺栓	2
4	A3960350	发电机支架	1
5	37V66-01010	发电机总成	1
6	Q32012	螺母	1
7	A3900632	螺栓	1
8	Q150B1025	螺栓	1
	Q40310	弹簧垫圈	1
9	Q1840825	螺栓	1
10	A3960083	连接支架	1
11	Q150B1040	螺栓	1
	Q40310	弹簧垫圈	1
12	A3903096	螺栓	2
13	A3960078	节温器座	1
14	1306R2-010-B2	节温器	1
15	A3923331	密封圈	1
16	A3913929	前吊耳	1

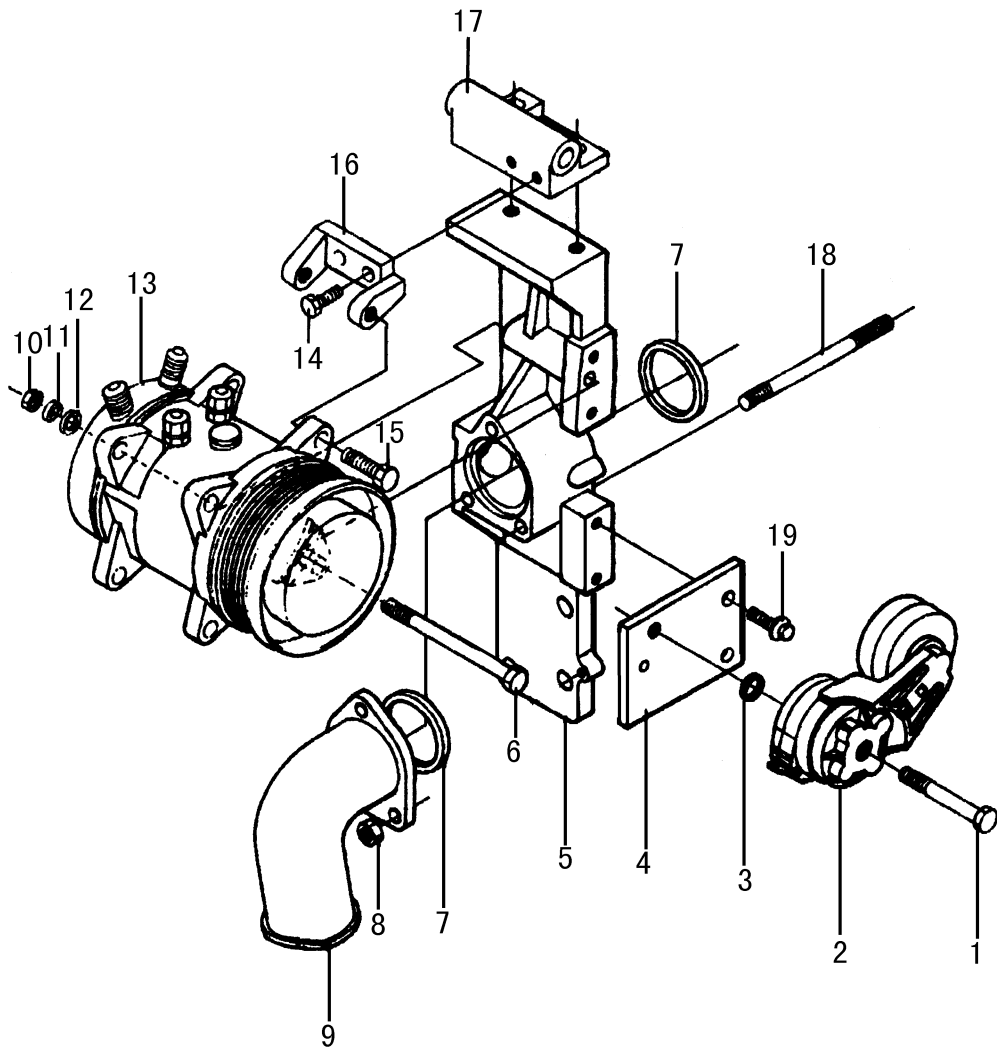





## 2. 发动机系统

ES1001 发动机悬置 .....	2-2
ES1101 供油系统 .....	2-4
ES1102 油门操纵机构 .....	2-6
ES1103 进气系统 .....	2-8
ES1104 进气中冷系统 .....	2-11
ES1201 排气系统 .....	2-13
ES1301 冷却系统 .....	2-15

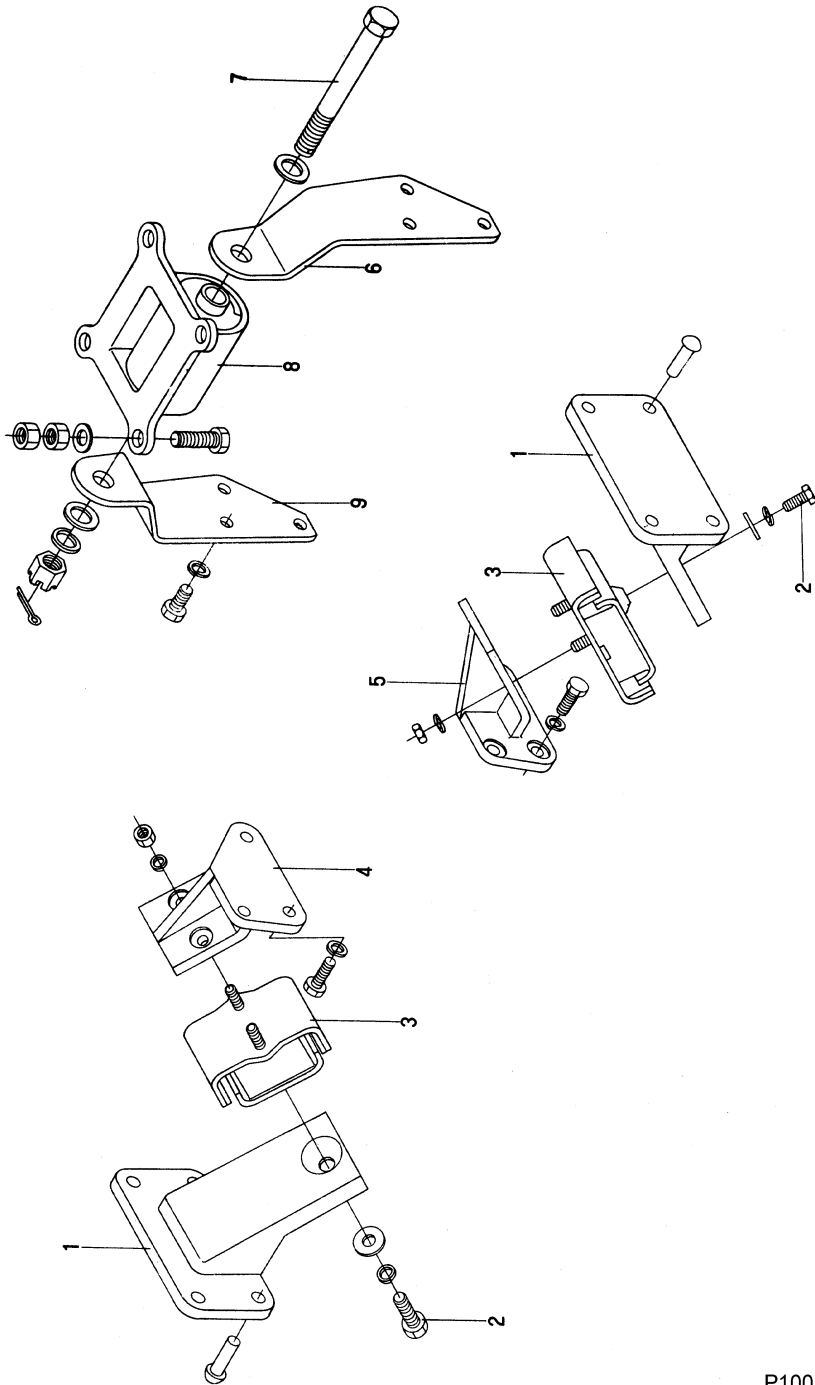

P1001DJ13

ES1001		发动机悬置	
标号	备 件 号	备 件 名 称	数量
1	10Q01-01016-C	托架—发动机前悬置	2
	Q4501244	铆钉—铆托架与车架	8
2	Q150B1225-OH1	螺栓	2
	Q40212	平垫圈	2
	Q40312	弹簧垫圈	2
3	10Q01-01020-B	发动机前悬置软垫总成	2
	Q40310	弹簧垫圈	4
	Q340B10	螺母	4
4	10Q01-01014-B	发动机前悬置右支架	1
	Q150B1240	螺栓	3
	Q40312	弹簧垫圈	3
5	10Q01-01013-B	发动机前悬置左支架	1
	Q150B1235	螺栓	3
	Q40312	弹簧垫圈	3
6	1001113-C26011	发动机后悬置左支架	1
	Q150B1425	螺栓	1
	Q150B1430	螺栓	2
	Q40314	弹簧垫圈	3
7	10Q01-01049	螺栓 - 发动机后悬置	1
	Q40118	平垫圈	1
	Q40318	弹簧垫圈	1
	Q381B18	I型六角开槽螺母	1
	Q500B0440	开口销	1
8	10Q01-01050	发动机后悬置软垫总成	1
	Q150B1445	六角头螺栓	4
	Q40114	平垫圈	4
	Q340B14	I型六角螺母	8
9	1001114-C26011	发动机后悬置右支架	1
	Q150B1425	螺栓	3
	Q40314	弹簧垫圈	3

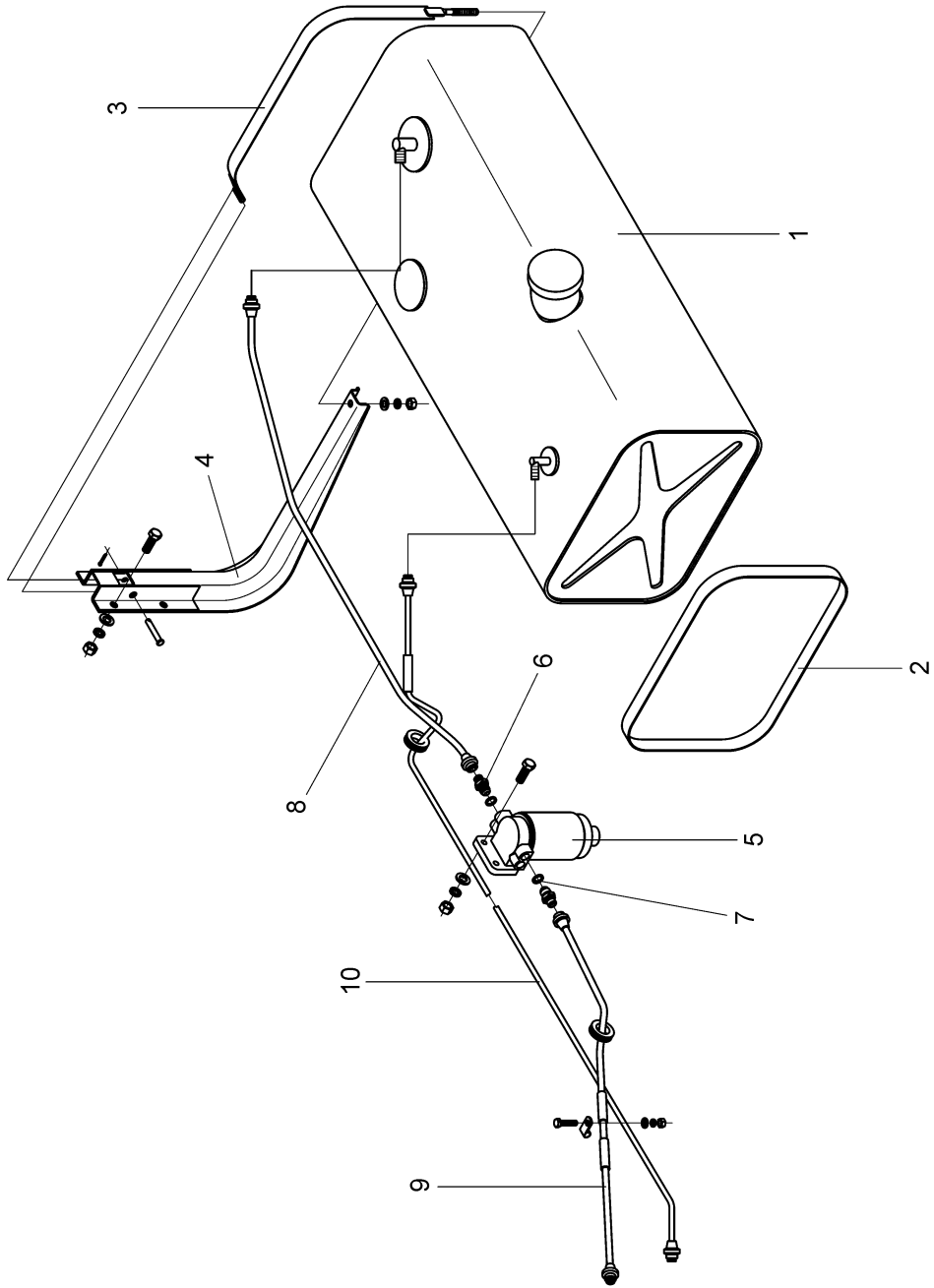

P1101DR01



ES1101		供油系统	
标号	备 件 号	备 件 名 称	数量
1	1101DP05-001	燃油箱总成	1
	1103DH39-001	油箱盖总成	1
2	11C-01115	主油箱垫带	2
3	11C-01110-B	汽油箱箍带总成	2
	Q150B1090	螺栓	2
	Q340B10	螺母	2
	Q40110	平垫圈	2
	Q40310	弹簧垫圈	2
	Q350B10	六角薄螺母	4
4	11VD1-01105	燃油箱托架总成	1
	Q150B1235	螺栓	8
	Q340B12	螺母	8
	Q40112	平垫圈	16
	Q40312	弹簧垫圈	8
5	1119G-019	柴油预滤器总成	1
	Q150B1230	螺栓	2
	Q340B12	螺母	2
	40112	平垫圈	2
	Q40312	弹簧垫圈	2
6	35N-06109	端式管接头	2
7	11.2D-04027	密垫圈	2
8	RQ860B10105	软管—油箱至预滤器	1
	RQ8551020	螺旋扎带	1
9	1104020-C26011	软管—粗滤器至输油泵	1
	37BE01-24283	槽形圈	1
10	RQ860B08135	软管总成—回油	1
	37DB01-24081	橡胶护套	1
	37QA-24053	线束卡片	1

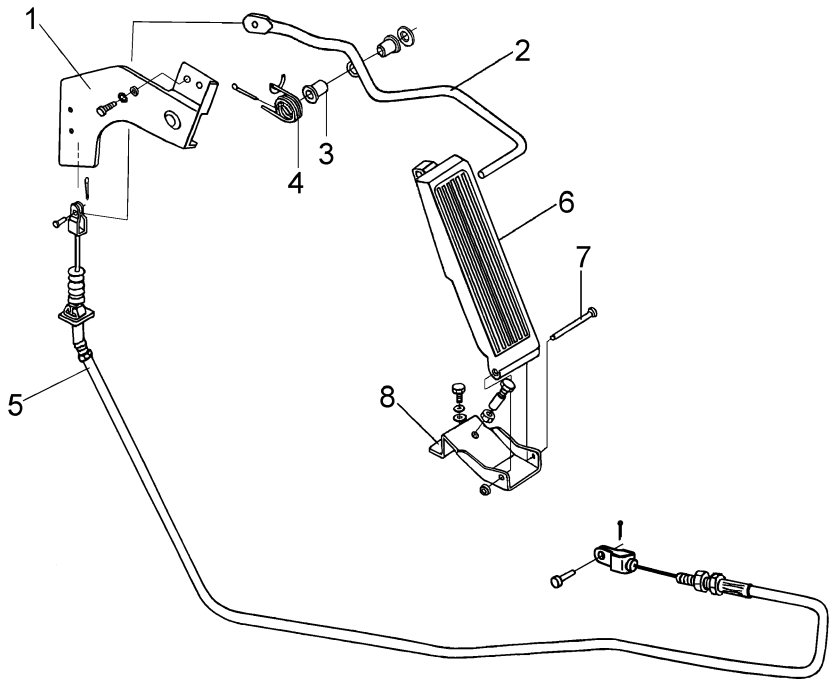

P1102C16001

ES1102		油门操纵机构	
标号	备 件 号	备 件 名 称	数量
	11V66-08020-A	加速传动装置总成（包括标号 1~4）	1
1	11V66-08030-A	限位支架总成	1
	Q150B0820	螺栓	3
	Q40108	平垫圈	3
	Q40308	弹簧垫圈	3
2	11V66-08025-A	油门加速推杆总成	1
	Q40112	平垫圈	1
	Q500B2530	开口销	1
3	11N-08036	塑料衬套	2
4	11QA-08023	回位弹簧—加速推杆	1
5	11V65C-08150	加速传动操纵线总成	1
	37QA-24053	线束卡片	2
	Q150B0825	螺栓	2
	Q340B08	螺母	2
	Q40108	平垫圈	2
	Q40308	弹簧垫圈	2
	ZD150 × 8	尼龙扎带	2
	Q40106	平垫圈	2
	Q500B1620	开口销	2
	Q510B0614	销轴	2
	11V66-08010	加速踏板总成（包括标号 6~8）	1
	Q1480616	六角头螺栓和锥形弹性垫圈	2
6	11QA-08011	加速踏板	1
7	11V66-08014	销轴—连接踏板支架与踏板	1
8	11V66-08015	加速踏板支架总成	1
	11V66-08016	限位管	1
	Q150B0830	螺栓	1
	Q350B08	六角薄螺母	1
	Q40106	平垫圈	1
	Q150B0614	螺栓	2
	Q40106	平垫圈	2
	Q40306	弹簧垫圈	2

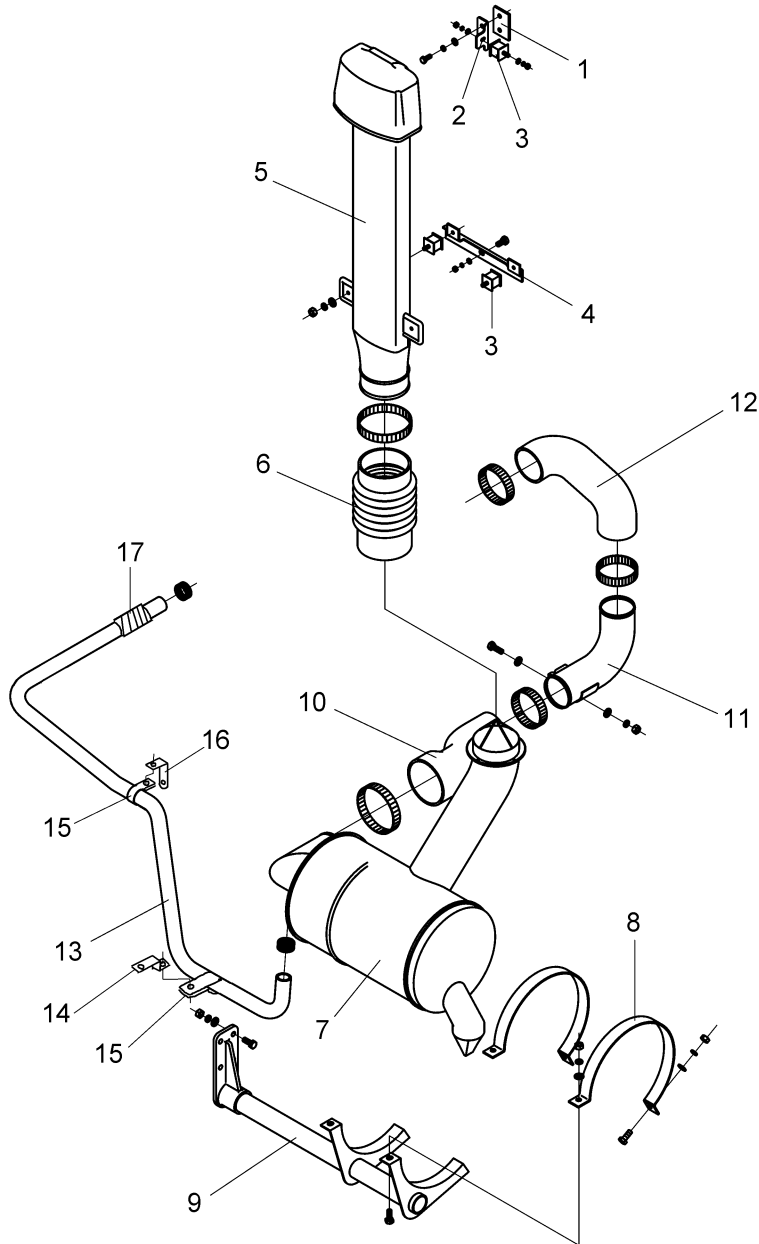

P1103C26011

ES1103		进气系统	
标号	备 件 号	备 件 名 称	数量
1	11V50-09069	引气帽软垫	1
2	11V67-09061	上支架(用于单排座驾驶室)	1
	11V65-09061	上支架(用于一排半驾驶室)	1
3	11V50-09065	引气管软垫总成	3
	Q340B06	螺母	6
	Q40106	平垫圈	6
	Q40306	弹簧垫圈	6
4	11V67-09071	下支架(用于单排座驾驶室)	1
	11V50-09071	下支架(用于一排半驾驶室)	1
	Q150B0825	螺栓	2
	Q340B08	螺母	2
	Q40308	弹簧垫圈	2
	Q40108	平垫圈	2
5	11V50-09010-A	引气管总成	1
6	11BC42-09042	空滤器引气胶管	1
	JK-442.120	喉箍	1
7	1109DJ116-001	空气滤清器总成(用于单排座驾驶室)	1
	1109DJ119-001	空气滤清器总成(用于一排半驾驶室)	1
	1109.6B-020	主滤芯总成	1
	1109.6B-030	安全滤芯总成	1
8	11Q01-09019	空气滤清器卡箍	2
9	11V93B-09015	空气滤清器支架总成	1
	Q150B1035	螺栓	8
	Q340B10	螺母	8
	Q40110	平垫圈	8
	Q40310	弹簧垫圈	8
10	11V65-09023	进气胶管 II	1
	JK-442.120	喉箍	1
	JK-442.090	喉箍	1
11	11DN36-09025	进气钢管总成	1
	Q150B0825	螺栓	2
	Q40108	平垫圈	2
	Q40308	弹簧垫圈	2
	Q340B08	螺母	2
12	11V65-09021	进气胶管 I	1
	JK-442.090	喉箍	2



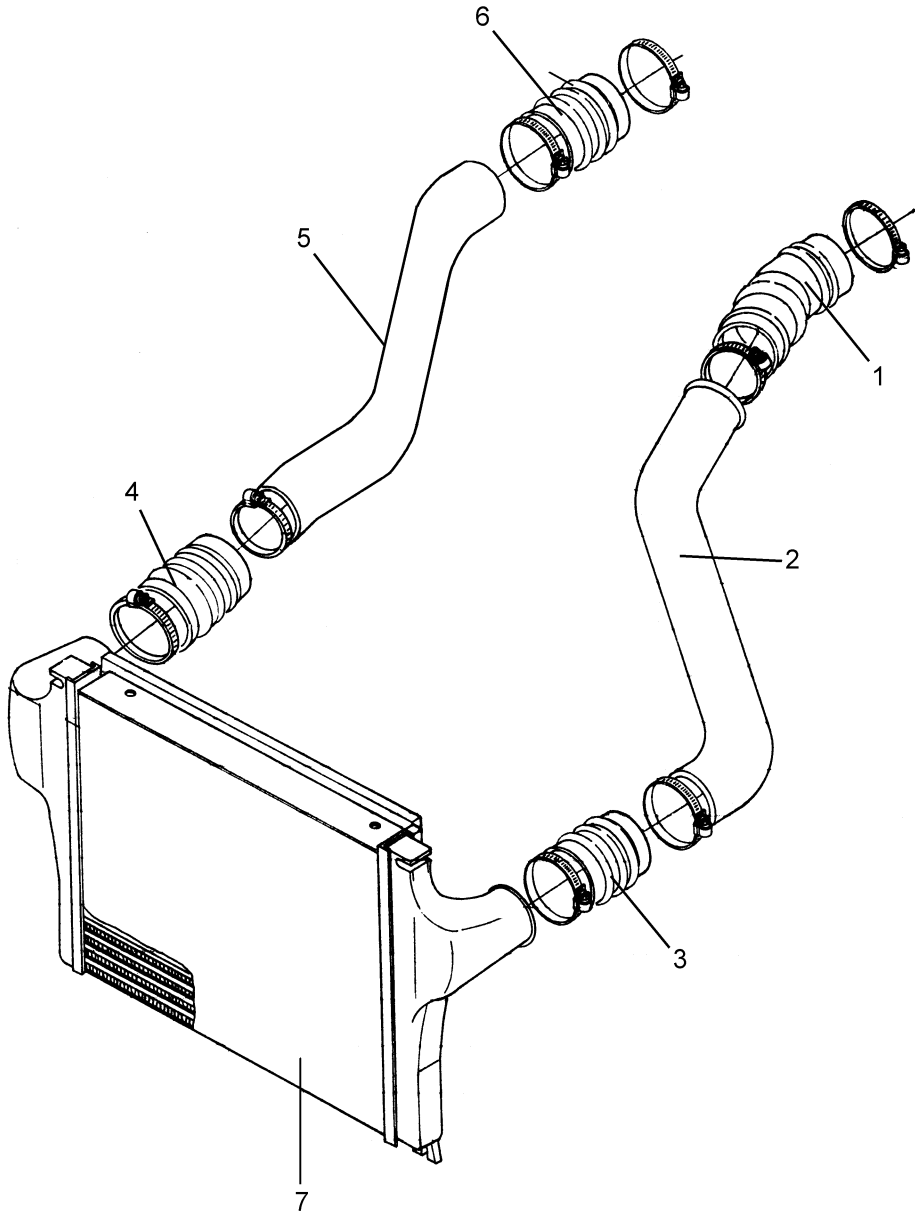

P1104C16035





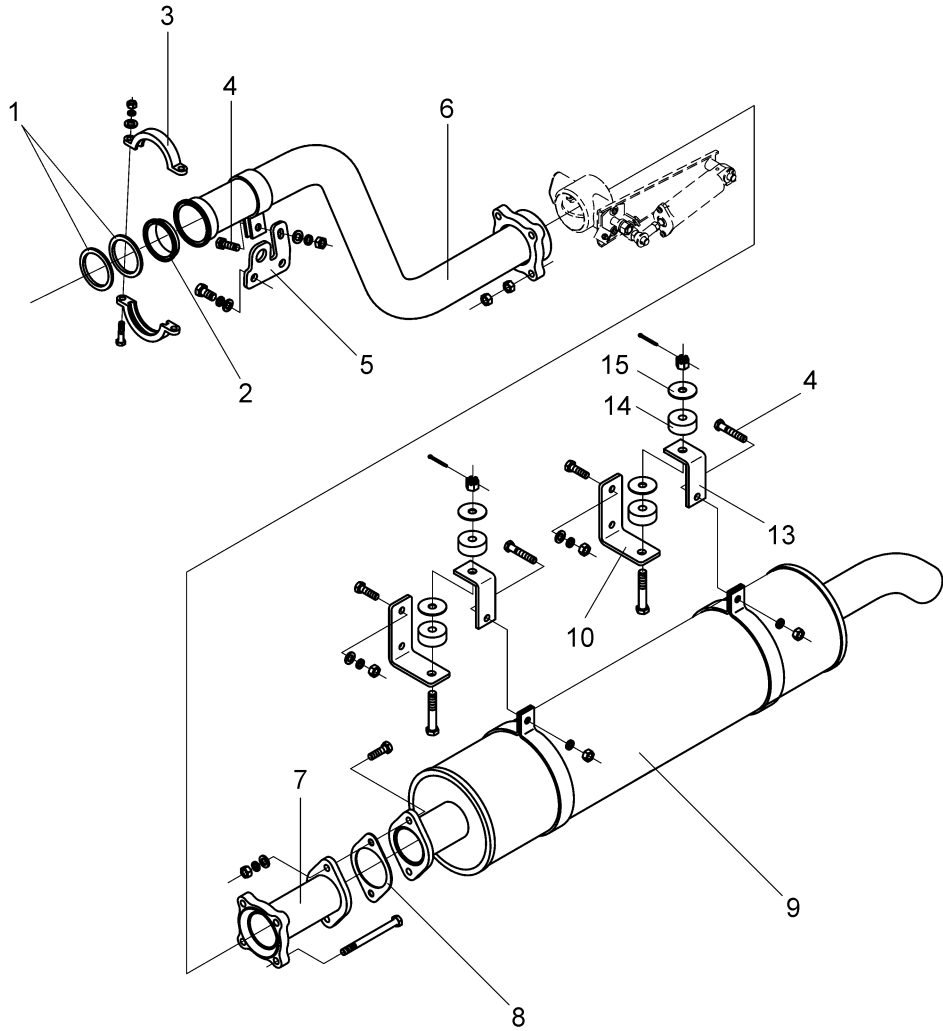

P1201C16001

ES1201			排气系统
标号	备 件 号	备 件 名 称	数量
1	12N-03062	密封片	2
2	12N-03061	密封圈	1
3	12N-03051	卡箍	2
	Q150B0835	螺栓	2
	Q40108	平垫圈	2
	Q40308	弹簧垫圈	2
	Q340B08	螺母	2
4	12D-03039	消声器螺钉	3
	Q40110	平垫圈	2
	Q40310	弹簧垫圈	3
	Q340B10	螺母	3
5	12V65-03033	支架	1
	Q150B1225	螺栓	2
	Q40112	平垫圈	2
	Q40312	弹簧垫圈	2
6	12V65-03010	消声器进气管总成	1
7	12DH36-03050	连接管总成	1
	Q150B10110	螺栓	4
	Q340B10	螺母	8
	Q150B1040	螺栓	2
	Q40110	平垫圈	2
	Q40310	弹簧垫圈	2
	Q340B10	螺母	2
8	12JB01-03024	密封垫总成	1
9	1201DH36-010	消声器总成	1
10	12Q01-03026	支承板	2
	Q150B1025	螺栓	4
	Q40110	平垫圈	4
	Q40310	弹簧垫圈	4
	Q340B10	螺母	4
11	12.6B-03029	吊板	2
	Q173B1265	杆部带孔螺栓	2
	Q381B12	六角开槽螺母	2
	Q500B3230	开口销	2
12	12DD-03027	软垫	4
13	12DD-03028	垫片—软垫	4

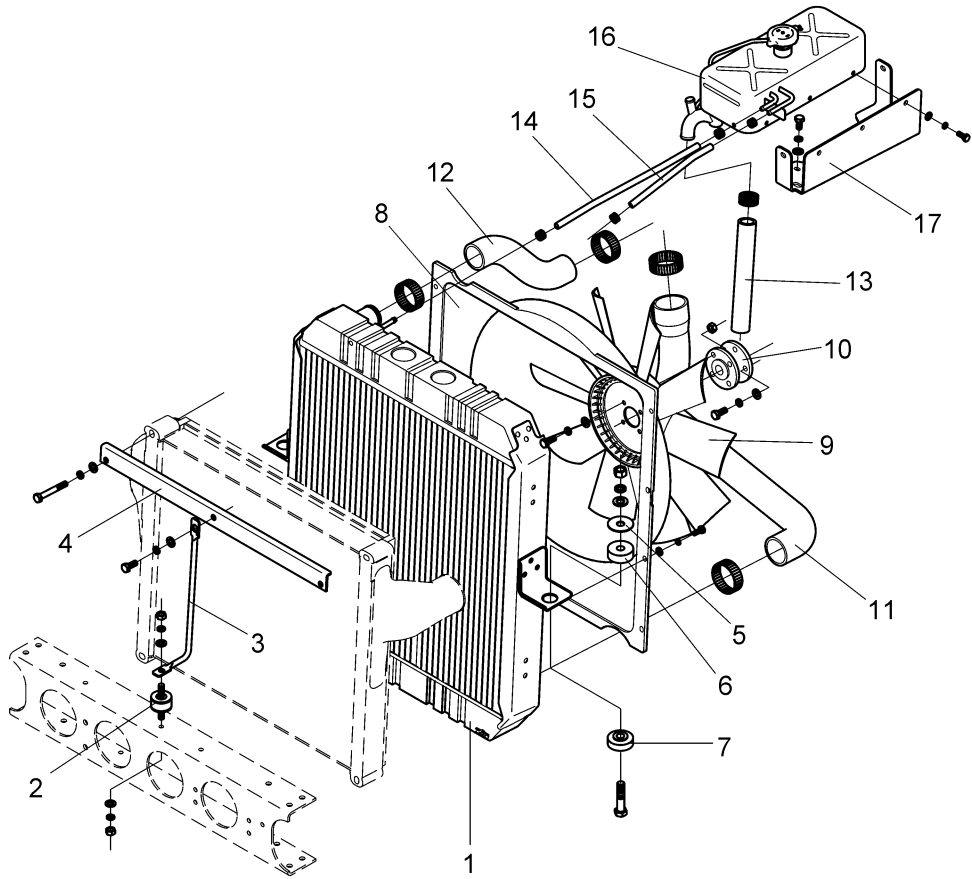

P1301C26031

ES1301		冷却系统	
标号	备 件 号	备 件 名 称	数量
1	1301010-C26011	散热器总成	1
2	13Q01-02015	隔振软垫总成	1
	Q40110	平垫圈	2
	Q40310	弹簧垫圈	2
	Q340B10	螺母	2
3	1302026-C26011	撑杆	1
	Q150B1025	螺栓	1
	Q40110	平垫圈	1
	Q40310	弹簧垫圈	1
4	13DN36-02025	支架—撑杆固定	1
	Q150B1080	螺栓	2
	Q40110	平垫圈	2
	Q40310	弹簧垫圈	2
5	13DS31-03028	垫片—软垫	2
6	84C-00011	上软垫	2
7	84D-00012	下软垫	2
	13DS31-03029	套管——散热器软垫	2
	Q150B1065	螺栓（用于右侧）	2
	Q150B1090	螺栓（用于左侧）	
	Q40310	弹簧垫圈	2
	Q40210	大垫圈	2
	Q340B10	螺母	2
8	13DN36-09011	护风罩	1
	Q150B0825	螺栓	7
	Q40108	平垫圈	7
	Q40308	弹簧垫圈	7
9	1308V67-001-B	风扇总成	1
	Q150B1030	螺栓	4
	Q340B10	螺母	4
	Q40110	平垫圈	4
	Q40310	弹簧垫圈	4
10	13V67-08002	风扇连接法兰	1
	Q150B1030	螺栓	4
	Q40110	平垫圈	4
	Q40310	弹簧垫圈	4
11	13DN36-03012	散热器出水胶管	1





# 3. 离合器

CL1601 离合器壳体 .....	3-2
CL1602 离合器盖 .....	3-4
CL1603 离合器操纵系统 .....	3-6

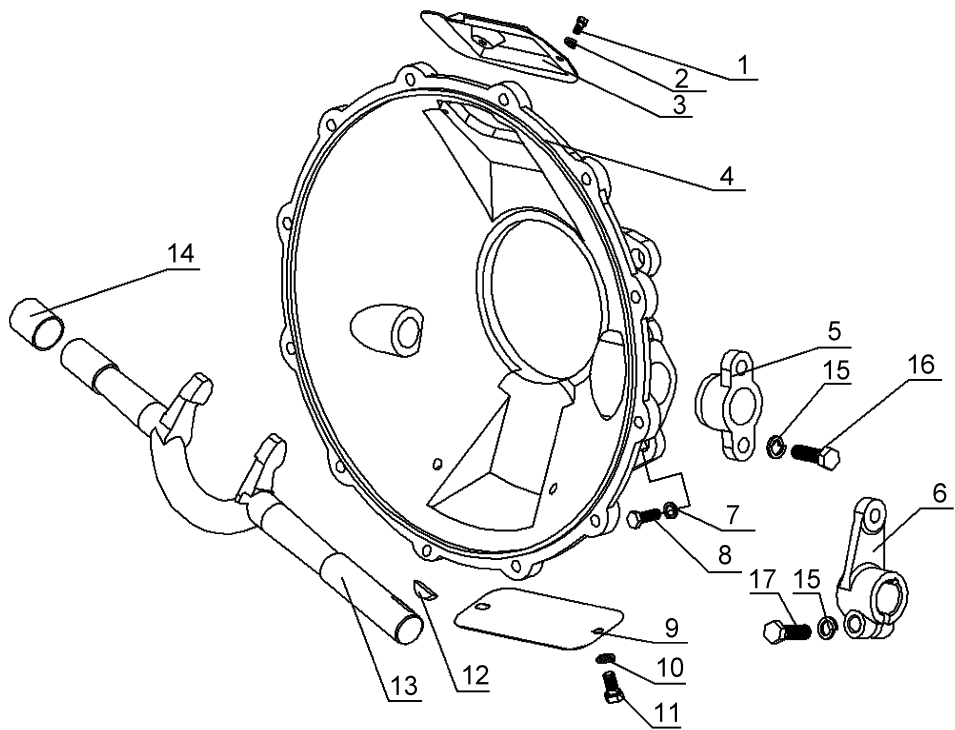

P1601DR15





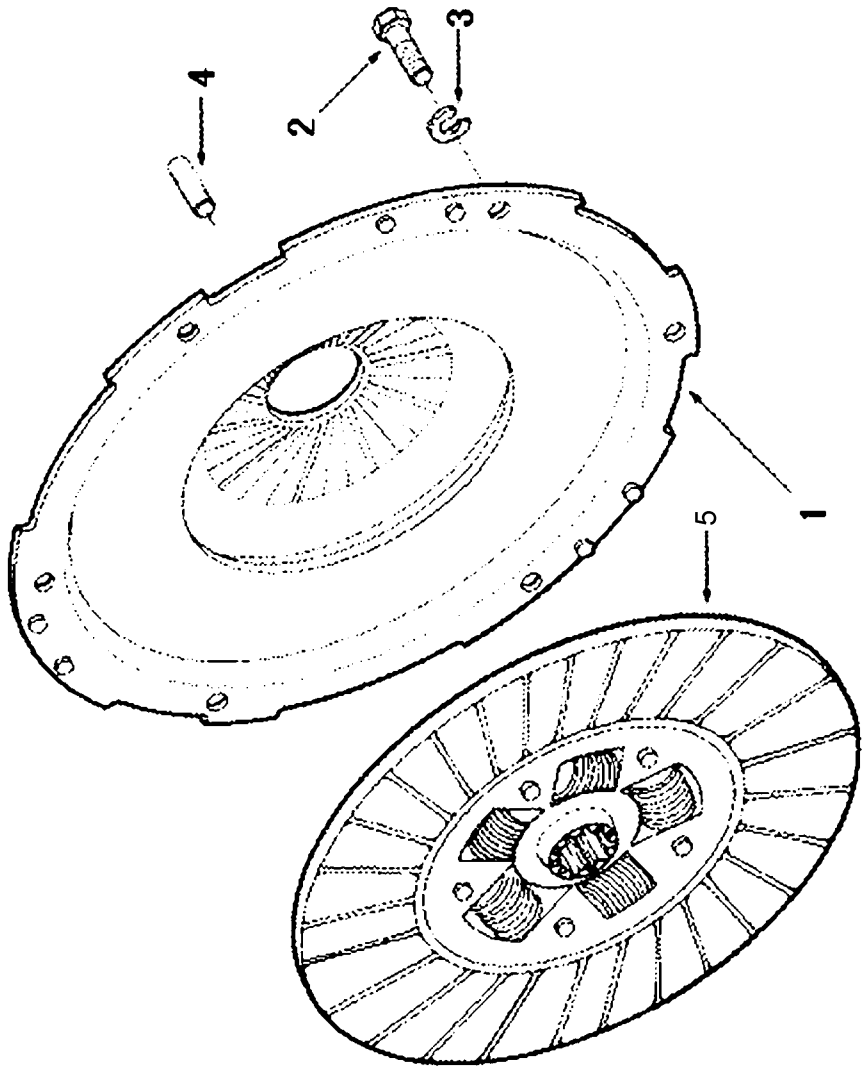

P1602DP03



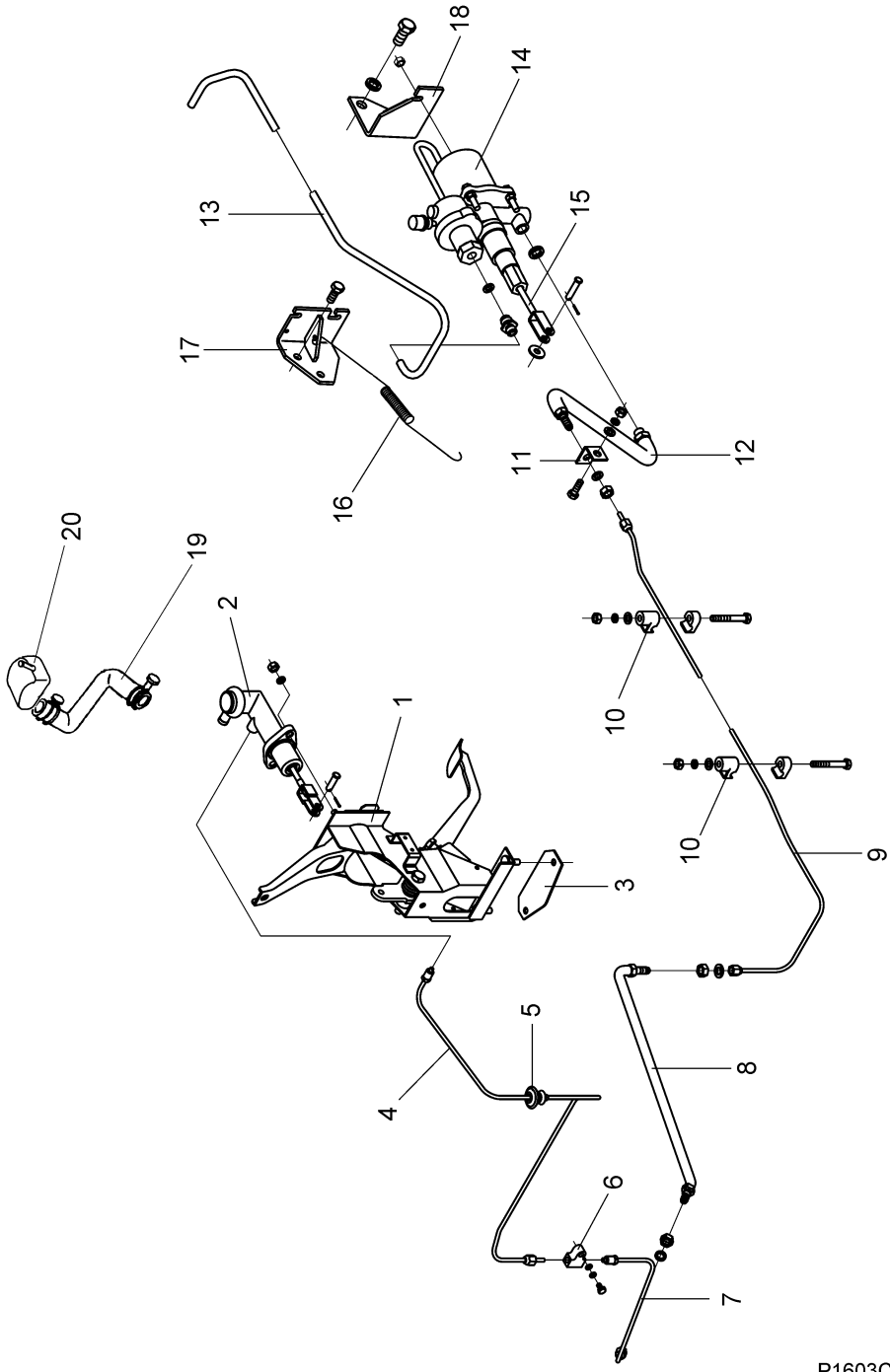

P1603C16001

CL1603		离合器操纵系统	
标号	备 件 号	备 件 名 称	数量
1	16G1B2-DN14	离合器踏板支架（包括标号2）	1
	Q150B0820	螺栓	1
	Q32208	带法兰面六角锁紧螺母	2
	Q40108	平垫圈	1
	Q40308	弹簧垫圈	1
2	1604AB32-010	离合器总泵总成	1
	Q340B08	螺母	2
	Q40308	弹簧垫圈	2
3	16QA-02127-B	下固定板—踏板支架	1
4	16V66-06030	前油管总成—离合器总泵至分泵	1
5	16V66-06032	防尘罩	1
6	35QA-06013	直通接头	1
	Q150B0630	螺栓	1
	Q40106	平垫圈	1
	Q40306	弹簧垫圈	1
7	16DH36-06035	第二前油管总成—离合器总泵至助力器	1
8	16DB01-06040	前软管总成—离合器	1
	Q351B10	六角薄螺母	2
	Q41010	内锯齿锁紧垫圈	2
	ZD150	尼龙扎带	1
9	16DR15-06050	离合器后油管总成—总泵至助力器	1
10	16N-06034	尼龙衬套	2
	35D-06805	单管夹子上支架	2
	35D-06806	单管夹子下支架	2
	Q150B0860	螺栓	2
	Q40108	平垫圈	2
	Q40308	弹簧垫圈	2
	Q340B08	螺母	2
11	16DR15-06066	离合器后油管支架	1
	Q150B1025	螺栓	1
	Q40310	弹簧垫圈	1
	Q340B10	螺母	1
12	16N-06060	后油管总成—离合器	1
	Q351B10	六角薄螺母	1
	Q41010	内锯齿锁紧垫圈	1
	Q72314-9	离封垫圈	1

CL1603

离合器操纵系统

标号	备 件 号	备 件 名 称	数量
13	RQ85010325	尼龙管总成	1
	16DJ02-06067	O 型密封圈	1
	16DJ02-06068	弯管接头	1
	16DJ02-06069	压紧螺母	1
14	1608N-001	助力器总成	1
	16A-02049	调整垫圈—离合器助力器	2
	Q340B08	螺母	3
	Q40108	平垫圈	3
	Q40308	弹簧垫圈	3
15	16DE20-02075	推杆总成—助力器	1
	Q350B12	六角薄螺母	1
	Q40110	平垫圈	1
	Q500B2520	开口销	1
	Q510B1035	销轴	1
16	16A-02043	回位弹簧—分离叉臂	1
17	16DS31-02040	助力器前支架总成	1
	Q150B1020	螺栓	2
	Q40310	弹簧垫圈	2
18	16DN36-02045	助力器后支架总成	1
	Q150B1020	螺栓	2
	Q40310	弹簧垫圈	2
19	16AB32-02026	胶管—储油管至总泵	1
	Q67220	双钢丝卡箍	2
20	1606DN14-008	储油桶总成	1
	Q2704816	螺钉	2

# 4. 变速器

TM1700 变速器总成 .....	4-2
TM1701 变速箱壳体、一轴及中间轴 .....	4-3
TM1702 变速箱二轴及齿轮 .....	4-6
TM1703 变速箱上盖及拨叉 .....	4-9
TM1704 顶盖总成 .....	4-11
TM1705 变速操纵机构 .....	4-13

TM1700

变速器总成

标号	备 件 号	备 件 名 称	数 量
	17G0AG-DR15	变速箱带离合器壳、分离叉轴及分离轴承座总成	1



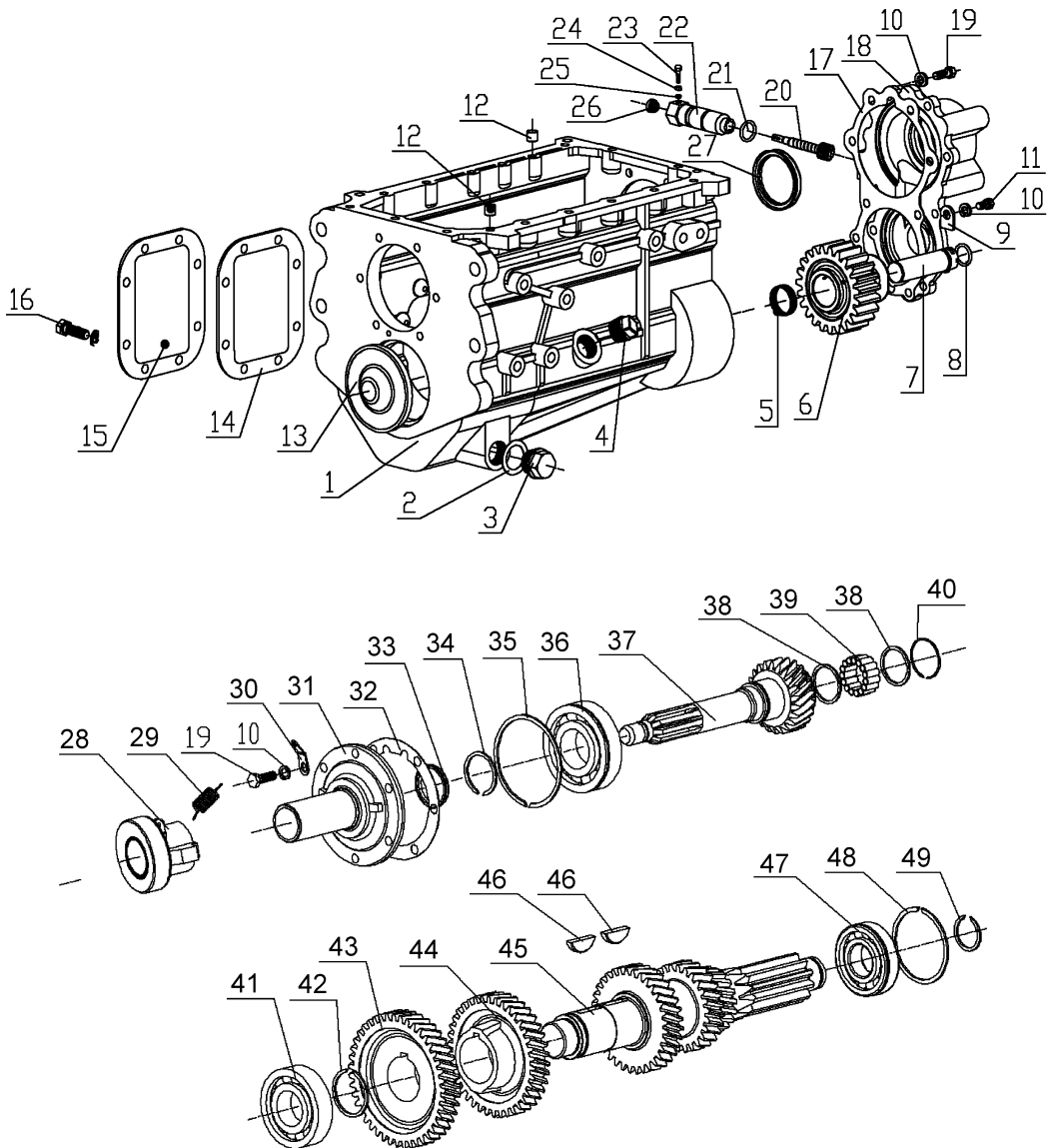

P1701DR15

TM1701		变速箱壳体、一轴及中间轴	
标号	备 件 号	备 件 名 称	数量
1	653-0021A10	外壳 - 变速箱	1
2	WTD31X44X0.7	垫片 - 放油螺塞	1
3	WB623M30	磁性放油螺塞	1
4	Q614B10	加油螺塞	1
5	49245/27	滚针轴承	1
6	653-4811	惰轮 - 倒车	1
7	653-4011	倒档惰轮轴	1
8	28X3.1	O 形环	1
9	653-4056	倒档轴锁片	1
10	Q40310	弹簧垫圈	3
11	Q150B1016	螺栓	1
12	653-0032	定位环	4
13	653-2021	前密封盖 - 中间轴	1
14	653-oozz	垫密片 - 取力孔盖板	1
15	653-0025	取力孔盖板	1
16	Q150B1020	螺栓	8
	Q40310	弹簧垫圈	8
17	653-5022	垫密片 - 后盖	1
18	653-5021	后盖 - 变速器	1
19	Q150B1030	螺栓	2
20	653-5011A6	里程表从动齿轮	1
21	27X3.1	O 形环	1
22	653-5012A2	里程表软轴接头	1
23	Q150B0618	螺栓	1
24	Q340B06	螺母	1
25	Q40306	弹簧垫圈	9
26	1700N-525	油封	1
27	60X75X14.5	油封	1
28	653L-0020A4	分离轴承座总成	1
29	16C-02052A1	回位弹簧	1
30	16C-02053A1	钩环 ( 弯 )	1
31	653-1021	盖 - 第一轴后轴承	1
32	653-1022	垫密片 - 第一轴轴承盖	1
33	43X63X8	第一轴油封总成	1
34	WB43350X2.4	卡环	1
35	Q433110	轴承用弹性挡圈	1



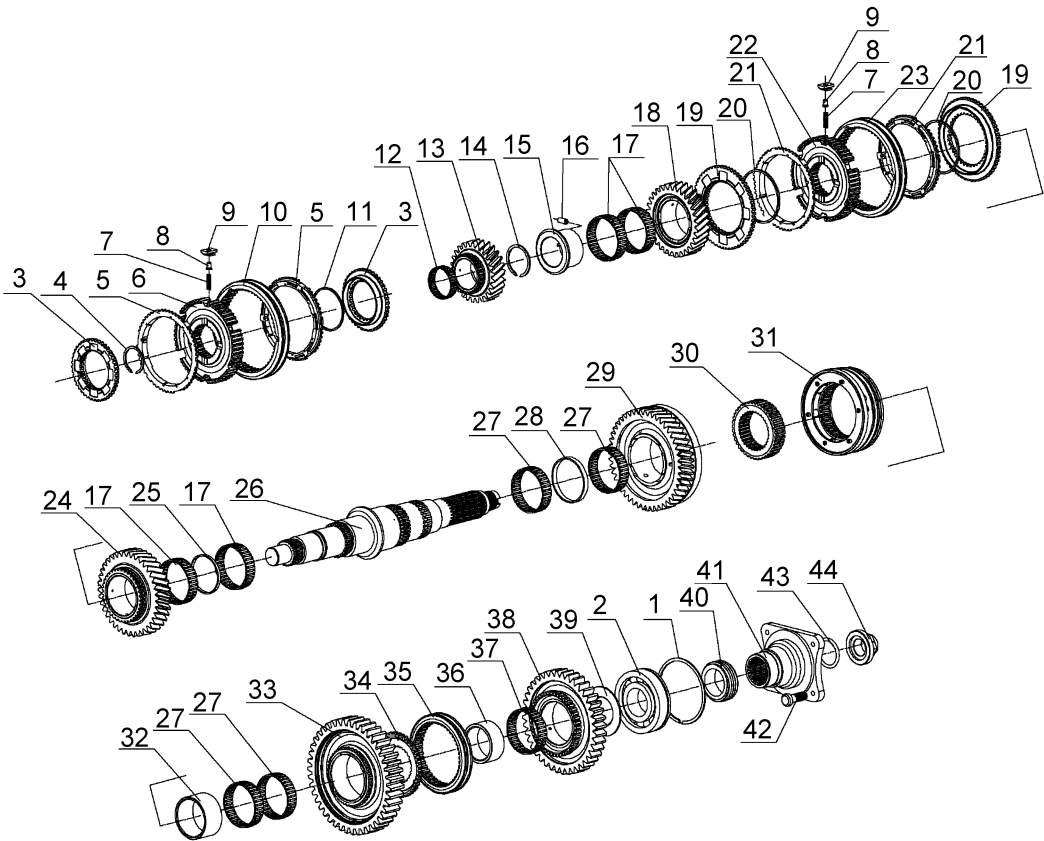

P1702DR15

TM1702		变速箱二轴及齿轮	
标号	备 件 号	备 件 名 称	数量
1	Q433110	轴承用弹性挡圈	1
2	NUP310ENV	滚柱轴承	1
3	653-3561	五六速同步器锥体	2
4	WB43344.8X2	轴用弹性挡圈	1
5	653-3562	五六速同步器同步环	2
6	653-3563	五六速同步器齿毂	1
7	WBY15.5X1X2	三四五六速同步器压紧弹簧	6
8	653-3366	定位块 - 同步器	6
9	653-3365	滑块 - 同步器	6
10	653-3564	五六速同步器滑动齿套	1
11	WB43370.5X2	卡环	1
12	62649/48	滚针轴承	2
13	653-3611F	二轴六档齿轮	1
14	WB43352X2.35	轴用弹性挡圈	1
15	653-3434	衬套 - 四速齿轮	1
16	WB5214X6	防转销	1
17	49249/65	滚针轴承	4
18	653-3411F	二轴四档齿轮	1
19	653-3361	三四速同步器锥体	2
20	WB43394.5X2	齿轮用弹性挡圈	2
21	653-3362	同步环 - 三四速同步器	2
22	653-3363	齿毂 - 三四速同步器	1
23	653-3364	滑动齿套 - 三四速同步器	1
24	653-3311F	二轴三档齿轮	1
25	653-3334	隔套 - 三速齿轮滚针轴承	1
26	653-3011	第二轴	1
27	49241/75	滚针轴承	4
28	653-3234	隔套 - 二速齿轮滚针轴承	1
29	653-3210F	二轴二档齿轮合体	1
30	653-3163	固定齿座 - 二速同步器	1
31	653-3160A1	一二档同步器总成	1
32	653-3134	衬套 - 第一速齿轮	1
33	653-3111	二轴一档齿轮	1
34	653-3863	固定齿座 - 倒车	1
35	653-3864	倒车滑动齿套	1
36	653-3834	衬套 - 倒车齿轮	1



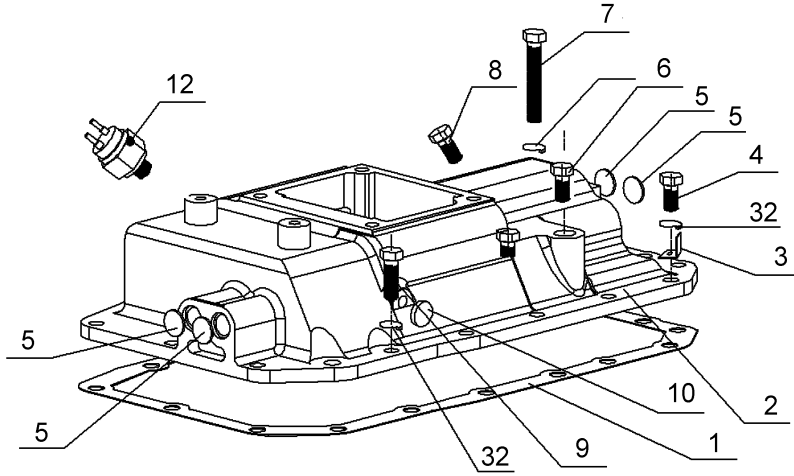

33 34 35 36

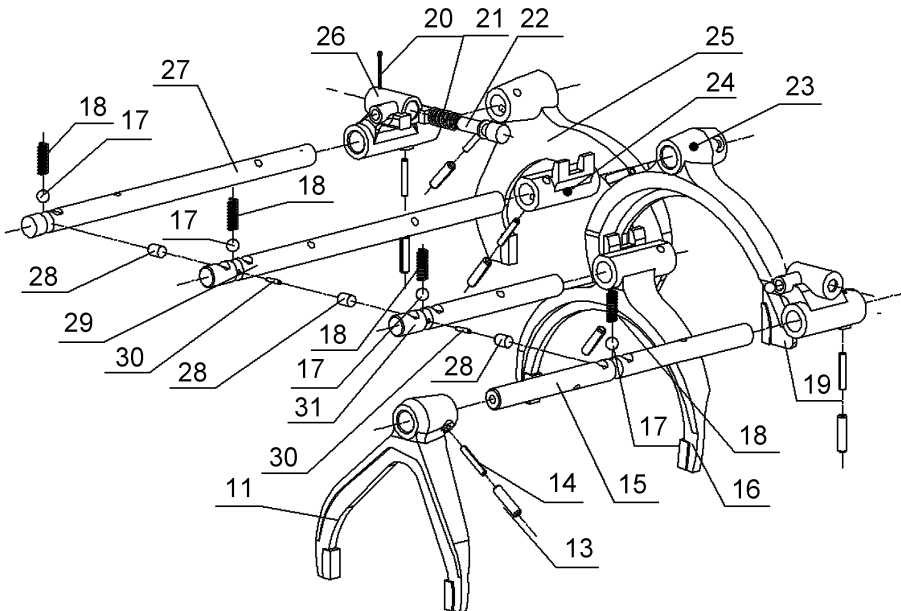

P1703DR15

TM1703		变速箱上盖及拨叉	
标号	备 件 号	备 件 名 称	数量
	653-6000B1	上盖总成	1
1	653-6022	纸板衬垫	1
2	653-6021A1	上盖	1
3	653-6097	勾环	2
4	Q150B1035	螺栓	3
5	Q72120	塞片	4
6	Q151B1410	螺栓	1
7	Q150B1070	螺栓	1
8	Q151B1615	螺栓	1
9	Q150B1025	螺栓	20
10	Q72112	塞片	1
11	653-6573	五六速变速叉	1
12	WK-21	倒档开关总成	1
13	Q5280628	弹性圆柱销	7
14	Q5280428	弹性圆柱销	7
15	653-6571	变速叉轴 - 五六速	1
16	653-6373	三四速变速叉	1
17	Q966955	钢球	4
18	WBYI 7X1.7X3.15	弹簧 - 叉轴自锁用	4
19	653-6575	五六速变速导块	1
20	Q5002524	开口销	1
21	WBYI 11.5X1.5X4.5	弹簧	1
22	653-6095	止柱 - 导块	1
23	653-6173	一二速变速叉	1
24	653-6175	一二速变速导块	1
	653-6870A1	倒车变速导块总成	1
25	653-6873	变速叉 - 倒车	1
26	653-6875	变速导块 - 倒车	1
27	653-6871	变速叉轴 - 倒车	1
28	653-6045	互锁块 - 叉轴自锁用	3
29	653-6171	一二速变速叉轴	1
30	WB522 3X14.5	互锁销 - 叉轴自锁用	2
31	653-6371	三四速变速叉轴	1
32	Q40310	弹簧垫圈	2



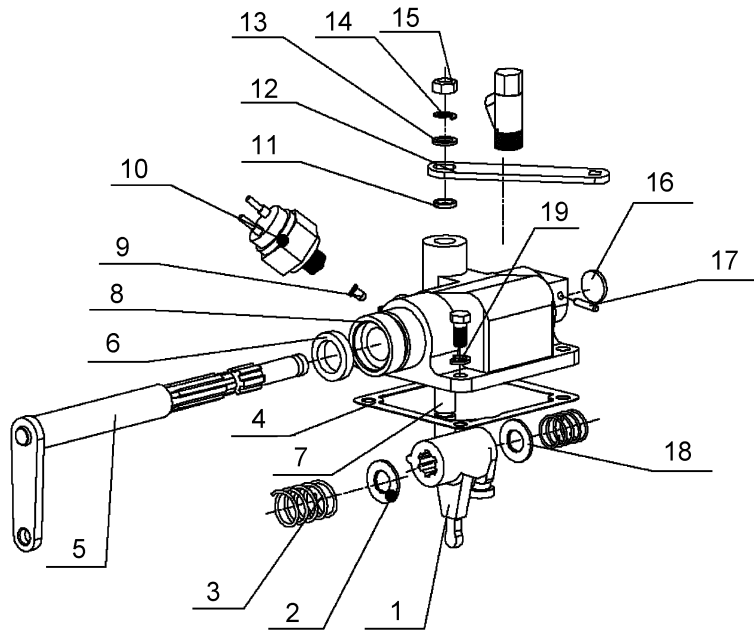

P1704DR15



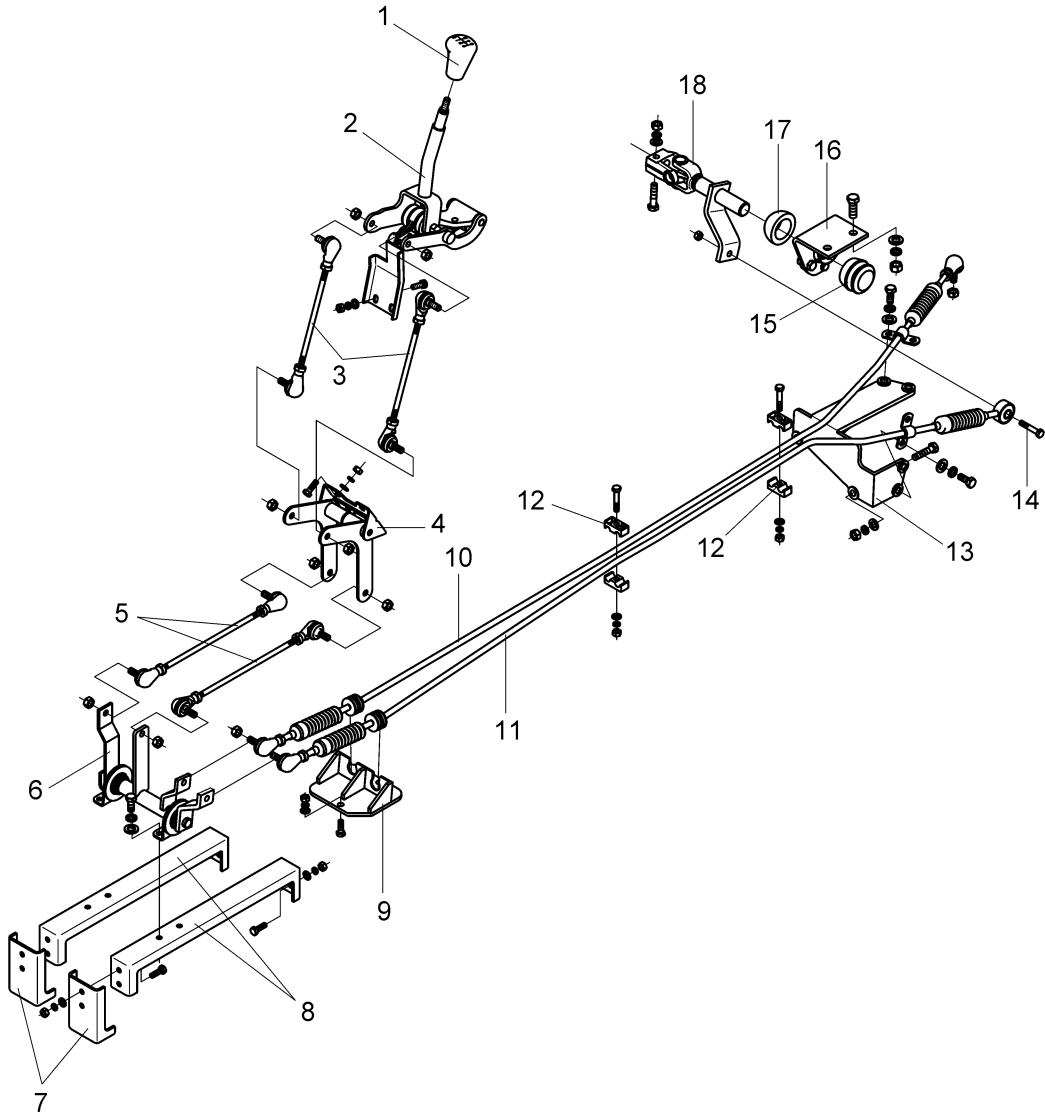

P1705C26031

TM1705		变速操纵机构	
标号	备 件 号	备 件 名 称	数量
1	17DS31-03080	变速箱操纵手柄总成	1
2	17DE18-03025	操纵杆及支座总成	1
	Q150B0830	螺栓	2
	Q40108	平垫圈	2
	Q40308	弹簧垫圈	2
	Q340B08	螺母	2
3	17V65-03110	拉杆总成	2
	Q33410	全金属锁紧螺母	4
4	17V65-03050-A	U 型支架带摇臂总成	1
	Q150B0816	螺栓	4
	Q40308	弹簧垫圈	4
	Q40108	平垫圈	4
5	17V65-03140-A	拉杆总成	2
	Q33410	全金属锁紧螺母	4
6	17V65-03160	摇臂及支座总成	1
	Q150B0825	螺栓	4
	Q340B08	螺母	4
	Q41908	波形弹簧垫圈	4
7	17DP01-03152	连接板	2
	Q150B1025	螺栓	2
	Q40110	平垫圈	2
	Q40310	弹簧垫圈	2
	Q350B10	六角薄螺母	2
8	17V65-03151	连接板	2
	Q150B0825	螺栓	8
	Q40108	平垫圈	4
	Q40308	弹簧垫圈	8
	Q340B08	螺母	8
9	17V66-03295	软轴前支架总成	1
	Q150B1025	螺栓	2
	Q40110	平垫圈	2
	Q40310	弹簧垫圈	2
	Q350B10	六角薄螺母	2
10	17DE20-03070	选档软轴带球节总成	1
	Q33410	全金属锁紧螺母	2
	RQ8551030	尼龙护套	1

TM1705		变速操纵机构	
标号	备 件 号	备 件 名 称	数量
11	17V65-03060	换档软轴带球节总成	1
	Q33410	全金属锁紧螺母	2
	RQ8551030	尼龙护套	1
12	35D-06801	双管夹子上支架	2
	35D-06802	双管夹子下支架	2
	Q150B0865	螺栓	2
	Q340B08	螺母	2
	Q40108	平垫圈	2
	Q40308	弹簧垫圈	2
13	17DE20-03292	软轴支架	1
	Q150B1045	螺栓	1
	Q40110	平垫圈	1
	Q40310	弹簧垫圈	1
	Q340B10	螺母	1
	Q150B1020	螺栓	4
	Q40110	平垫圈	4
	Q40310	弹簧垫圈	4
14	17B1-03121	销	1
	Q33510	全金属锁紧螺母	1
15	17N-03272	防尘罩	1
16	17V66A-03270	球座总成	1
	Q151B1235	螺栓	2
	Q40312	弹簧垫圈	2
	Q341B12	螺母	2
17	17N-03273	防尘罩	1
18	17V65-03280	换档传动轴总成	1
	17V65-03285	焊接万向节叉总成	1
	17N-03281	花键万向节叉	1
	3405MB-030	十字轴带轴承总成	1
	Q151B1045	螺栓	1
	Q33510	全金属锁紧螺母	1
	Q40310	弹簧垫圈	1



# 5. 传动轴

PS2201 传动轴 .....	5-2
PS2202 中间传动轴及中间支承 .....	5-4

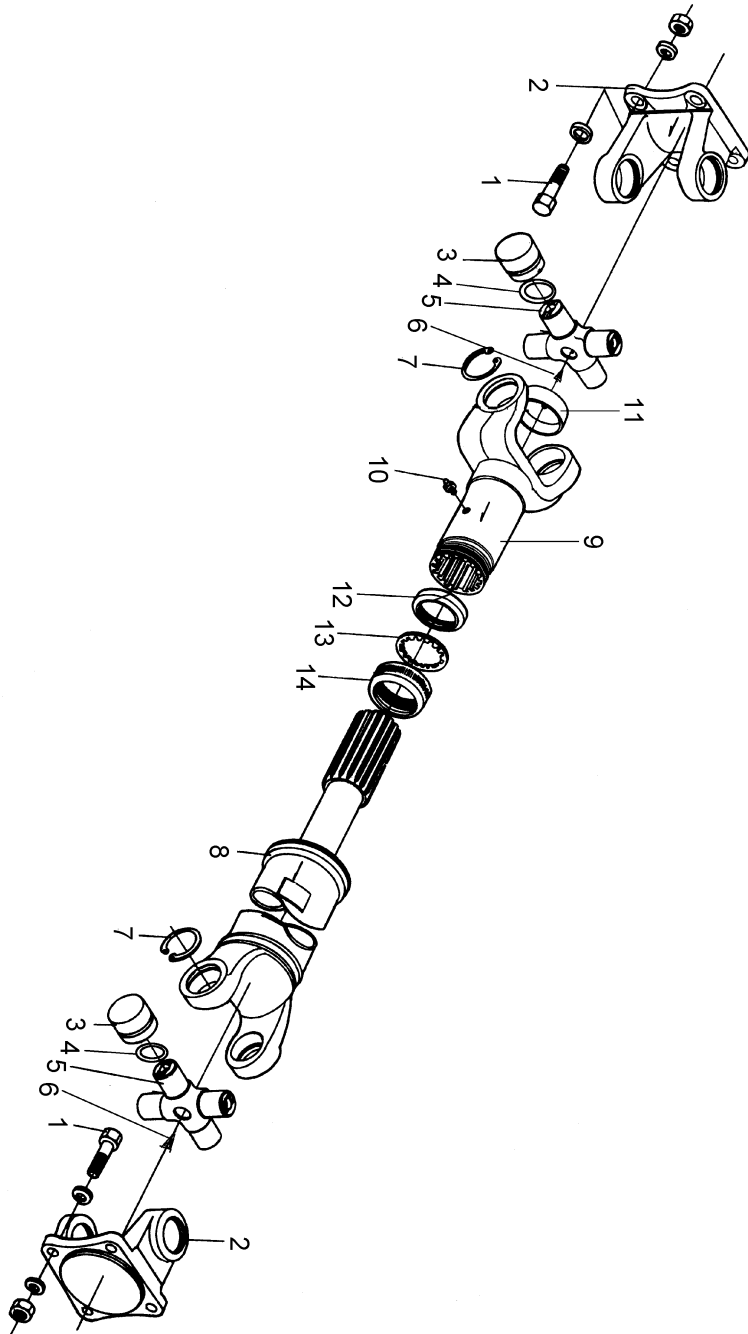

P2201C16001



PS2201			传动轴
标号	备 件 号	备 件 名 称	数量
	2201V65A-010	传动轴带滑动叉总成（包括标号 2~14）	1
	2201V65-045	传动轴带十字轴总成（包括标号 2~8）	1
	2201B3-025	滑动叉带十字轴及突缘叉总成（包括标号 2~7, 9~11）	1
	2202D5-025	突缘叉带十字轴及滚针轴承总成（包括标号 2~6）	2
	2201D-050	滑动叉总成（包括标号 9~11）	1
	2201D5-030	十字轴总成（包括标号 4~6）	2
1	22D-01222	螺栓	8
	Q341B14	I型六角螺母	8
	Q40314	弹簧垫圈	16
2	2201D-023-B	突缘叉	2
3	8047/25K	十字轴滚针轴承总成	8
4	2201D5-032	防尘圈	8
5	2201D5-031	十字轴	2
6	Q700B90	弯颈式滑脂嘴	2
7	2201C-026	孔用弹性挡圈	8
8	2201V65A-015	传动轴总成	1
9	2201D-051-A2	滑动叉	1
10	Q700B01	直通式滑脂嘴	1
11	2201D-052	滑动叉堵盖	1
12	2201D-061-B	滑动叉油封	1
13	2201D-062	油封垫片—滑动叉	1
14	2202C-011	滑动叉油封盖	1

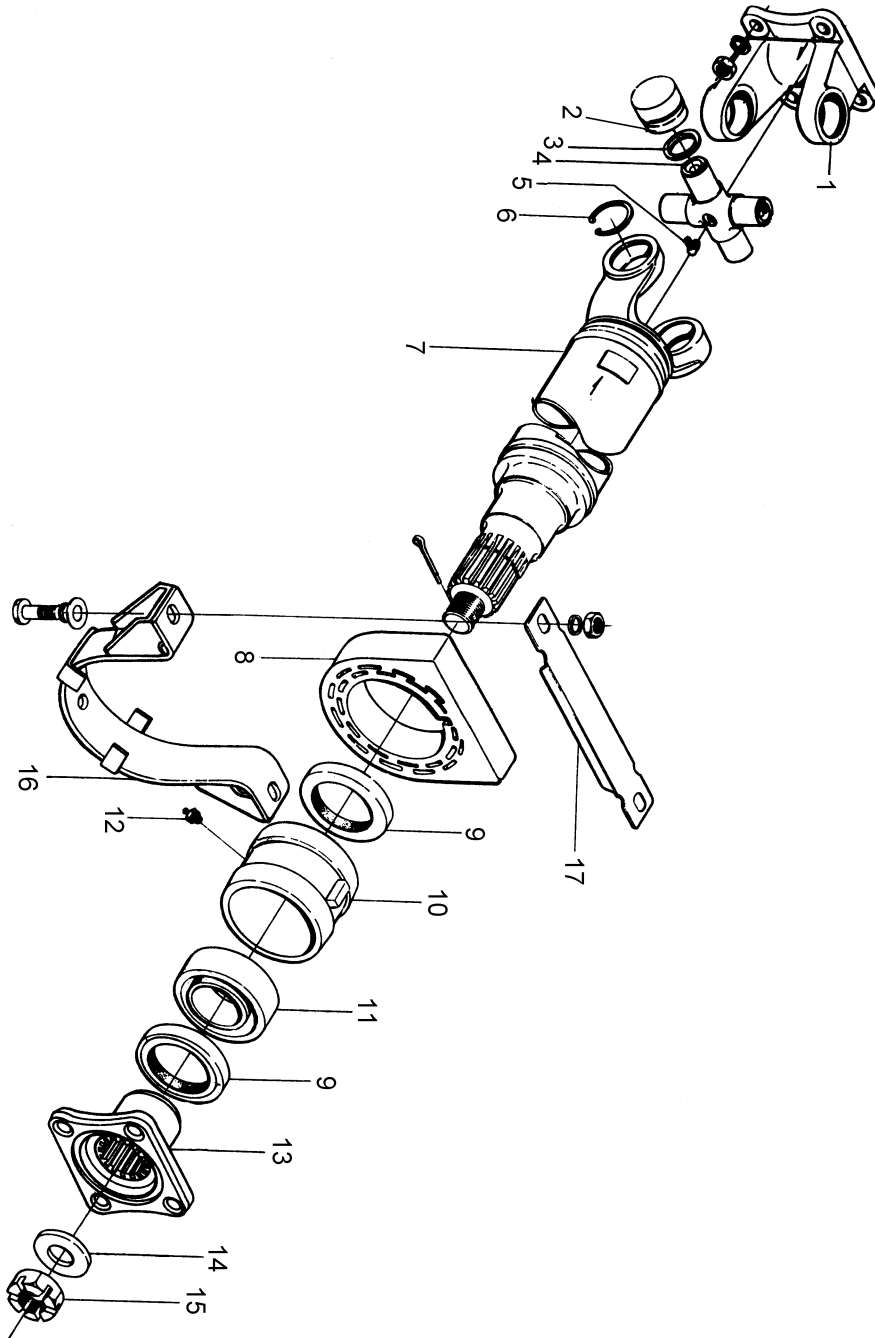

P2202C16001

PS2202		中间传动轴及中间支承	
标号	备 件 号	备 件 名 称	数量
	2202V65-010	中间传动轴及支承总成（包括标号 1~16）	1
	2202V65-045	中间传动轴及万向节总成（包括标号 1~7）	1
	2202D5-025	突缘叉带十字轴及滚针轴承总成（包括标号 1~5）	1
	2201D5-030	十字轴总成（包括标号 2~5）	2
	2202D-080	中间支承总成（包括标号 9~13）	1
1	2201D-023-B	突缘叉	1
	Q341B14	I型六角螺母	4
	Q40314	弹性垫圈	4
2	8047/25K	十字轴滚针轴承总成	4
3	2201D5-032	防尘圈	4
4	2201D5-031	十字轴	1
	2201D5-030	十字轴总成	1
5	Q701B90	弯颈式滑脂嘴	1
6	2201C-026	孔用弹性挡圈	4
7	2202V65-015	中间传动轴总成	1
8	2202D-084-A	垫环—中间支承轴承座	1
9	2202D-085	油封—中间支承	2
10	2202D-081-B	轴承座—中间支承	1
11	3000210	轴承—中间支承	1
12	Q700B01	直通式滑脂嘴	1
13	2202D-092	突缘—主动锥齿轮	1
14	2402D-071	垫圈—主动锥齿轮螺母	1
15	2402D-072	六角槽形扁螺母	1
	Q500B0545	开口销	1
16	22D-02220-A2	中间支承支架总成	1
	Q151B1438	六角头螺栓	2
	Q341B14	I型六角螺母	2
	Q40114	平垫圈	2
	Q40314	弹簧垫圈	2
17	22D-02223-A	中间支承上盖板	1



# 6. 前桥

FA3000 前轴总成 .....	6-2
FA3001 前轴及转向节 .....	6-3
FA3002 前轮毂及制动鼓 .....	6-5

FA3000		前轴总成	
标号	备 件 号	备 件 名 称	数量
	30G0A7-18	前轴总成	1

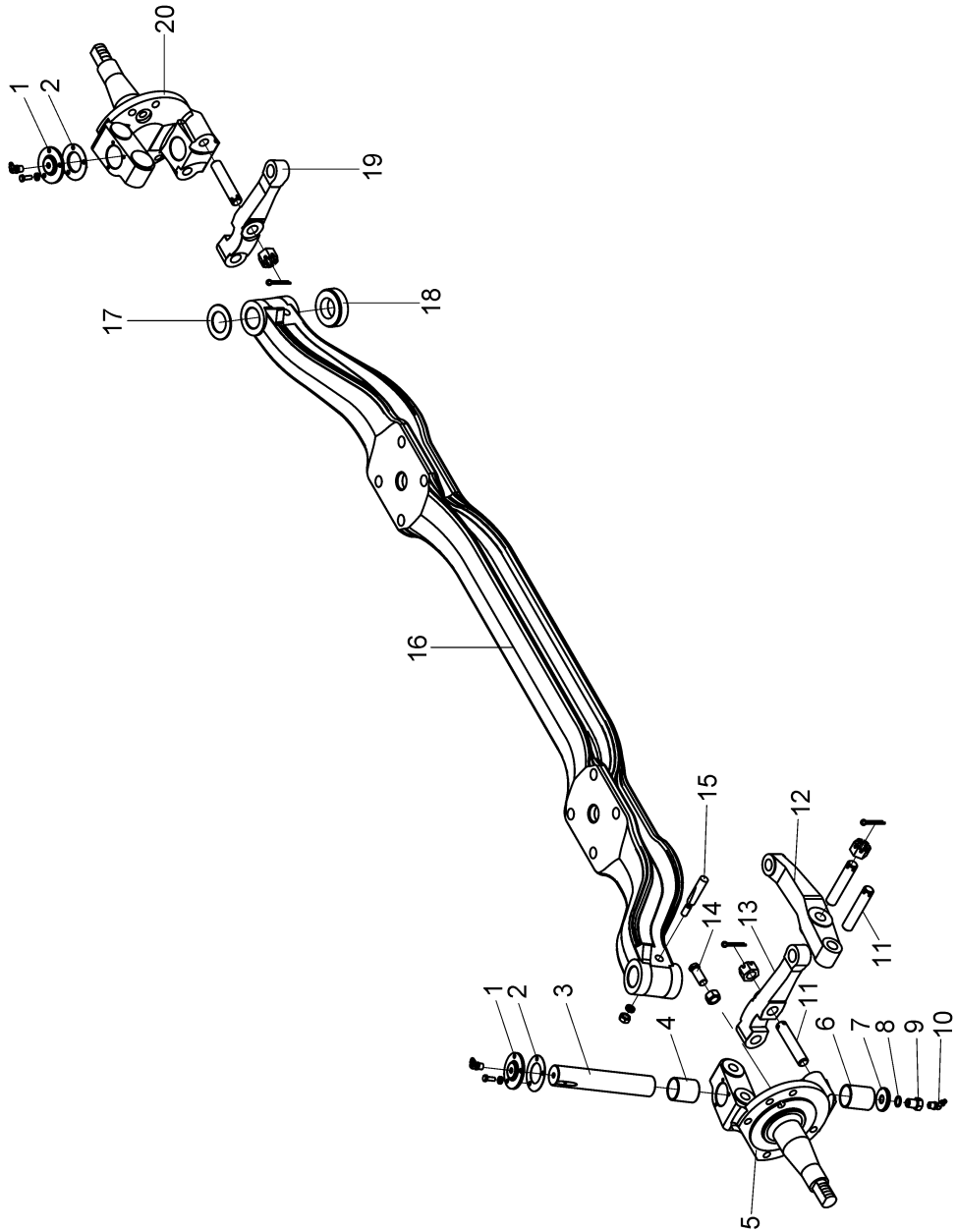

P3001C16001

FA3001		前轴及转向节	
标号	备 件 号	备 件 名 称	数量
1	30.80-01033	上盖 - 转向节	2
	Q40306	弹簧垫圈	6
	Q150B0616	螺栓	6
2	30.80-01034	垫 - 转向节上盖	2
3	30.80-01021	转向节主销	2
4	30.80-01019	上衬套	2
5	30.80Q2-01017	左转向节	1
6	30.80-01119	下衬套	2
	30.80Q2-01015	左转向节总成	1
7	30.80-01037	主销堵盖总成	2
8	35N-06039	垫密封圈	2
9	30Q02-01039	螺钉 - 主销堵盖	2
10	Q701B70	弯颈式滑脂嘴	4
11	30.80-01048	双头螺栓 - 转向节臂	6
	30.80-01049	六角槽形扁螺母	6
	Q500B0436	开口销	6
12	30.84Q4-01044	上臂 - 左转向节	1
13	30.80-01041A	左转向节臂	1
14	Q151B1435-OH1	转向限位螺栓	2
	Q341B14	I型六角螺母	2
15	30.80-01031	楔形锁销 - 主销	2
	Q40310	弹簧垫圈	2
	Q341B10	I型六角螺母	2
16	30.80Q20-01011	前轴	1
17	30.80-01022~01029	调整垫片 (2.1mm ~ 2.8mm)	按需
18	30.80-01035	止推轴承总成	2
19	30.80-01042A	右转向节臂	1
20	30.80Q2-01018	右转向节	1



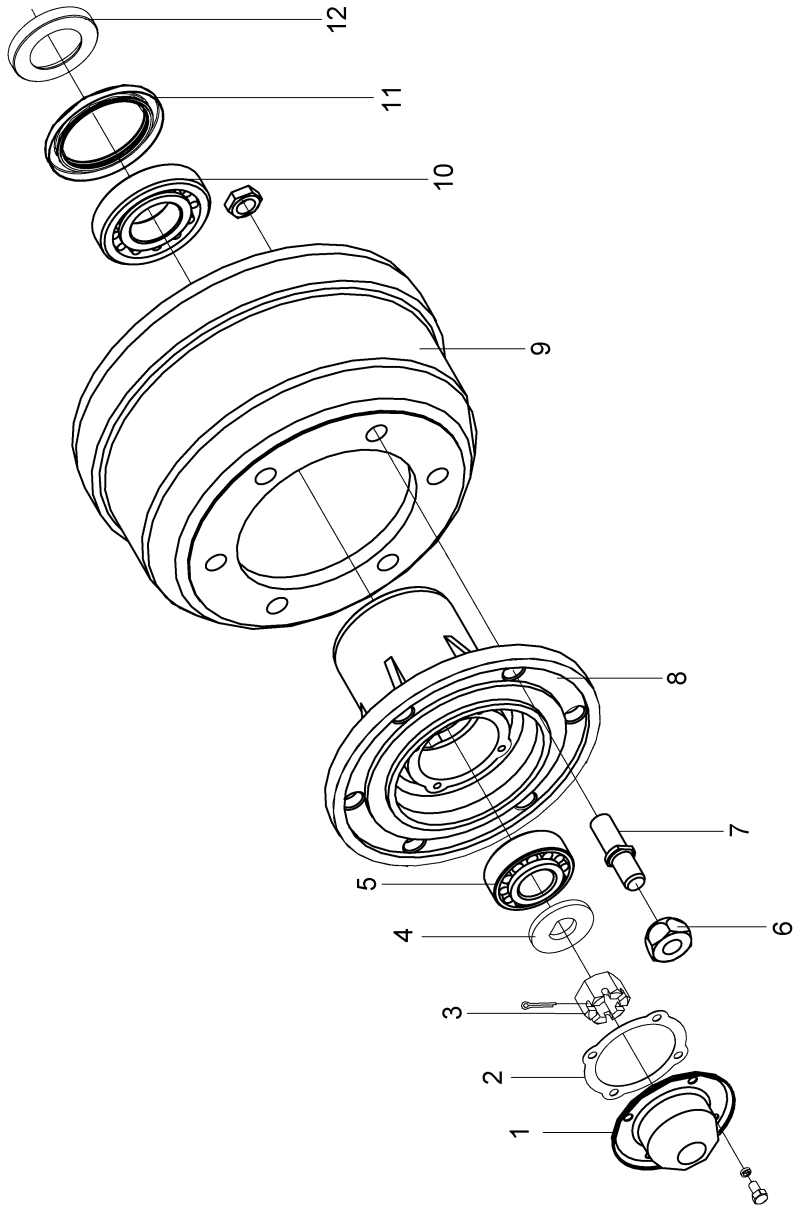

P3002C16-035

FA3002		前轮毂及制动鼓	
标号	备 件 号	备 件 名 称	数量
1	31.80-03061	前轮毂盖	2
	Q150B0814	螺栓	8
	Q40308	弹簧垫圈	8
2	31.80-03062	垫密片 - 前轮毂盖	2
3	30.80-01061	六角槽形扁螺母	2
	Q500B0545	开口销	2
4	30.80-01058	减磨挡片	2
5	31.80-03030	前轮毂外轴承总成	2
6	31Q02-03055	左前轮总成	6
	31Q02-03056	右前轮总成	6
7	31Q02-04051	左车轮螺栓	6
	31Q02-04052	右车轮螺栓	6
	31Q02-04057	螺母 - 紧固制动鼓用	12
8	31.80Q7-03015	前轮毂	2
9	35.80Q7-01075	前制动鼓	2
10	31.80-03020	前轮毂内轴承总成	2
11	31.80-03080	前轮毂油封总成	2
12	31.80-03076	内座圈 - 前轮毂油封	2

# 7. 后桥

RA2400 后桥总成.....	7-2
RA2401 后桥壳及半轴 .....	7-3
RA2402 后桥主减速器及锥齿轮差速器总成 .....	7-5
RA2403 后轮毂制动鼓 .....	7-7



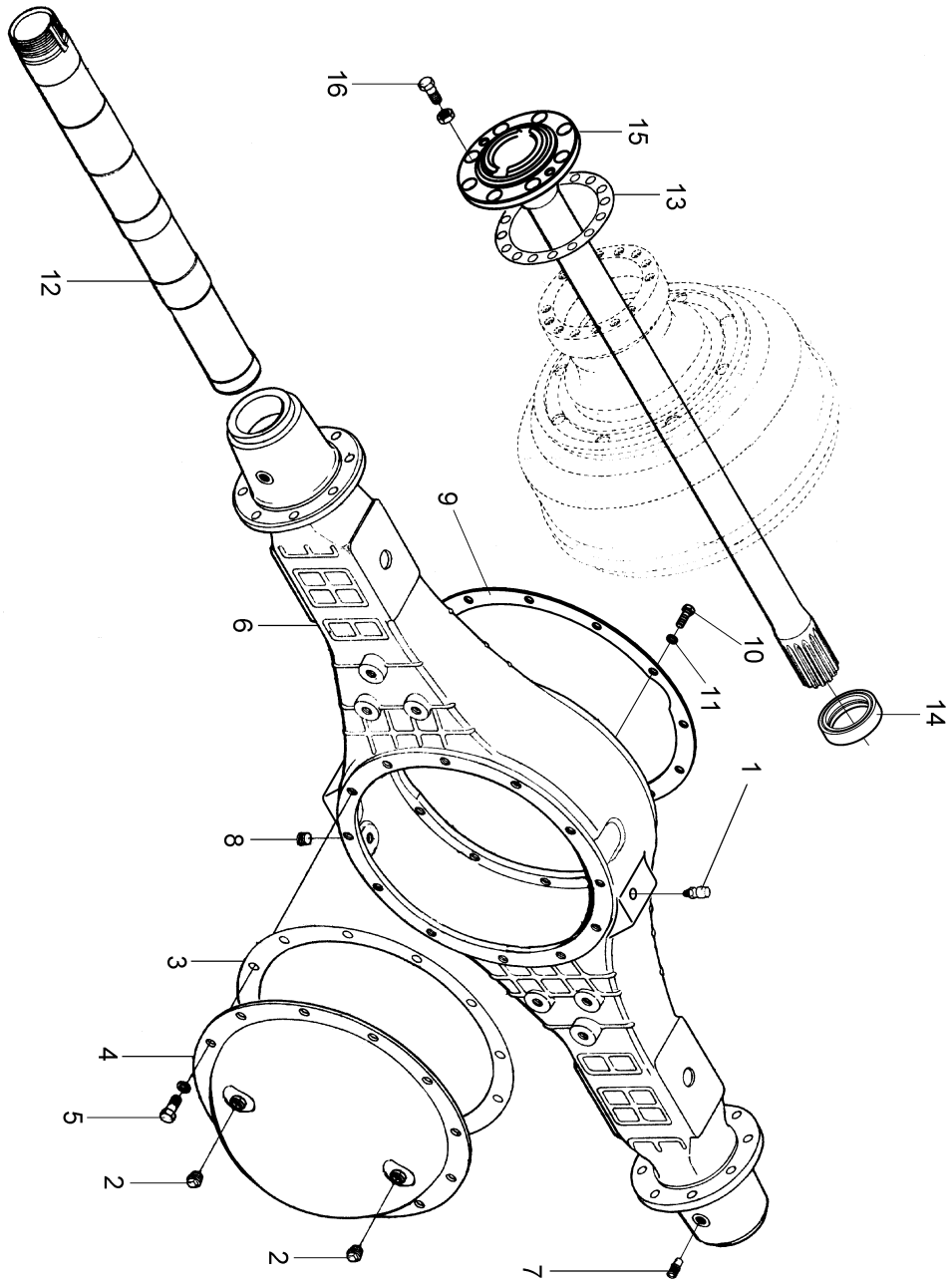

P2401DN02



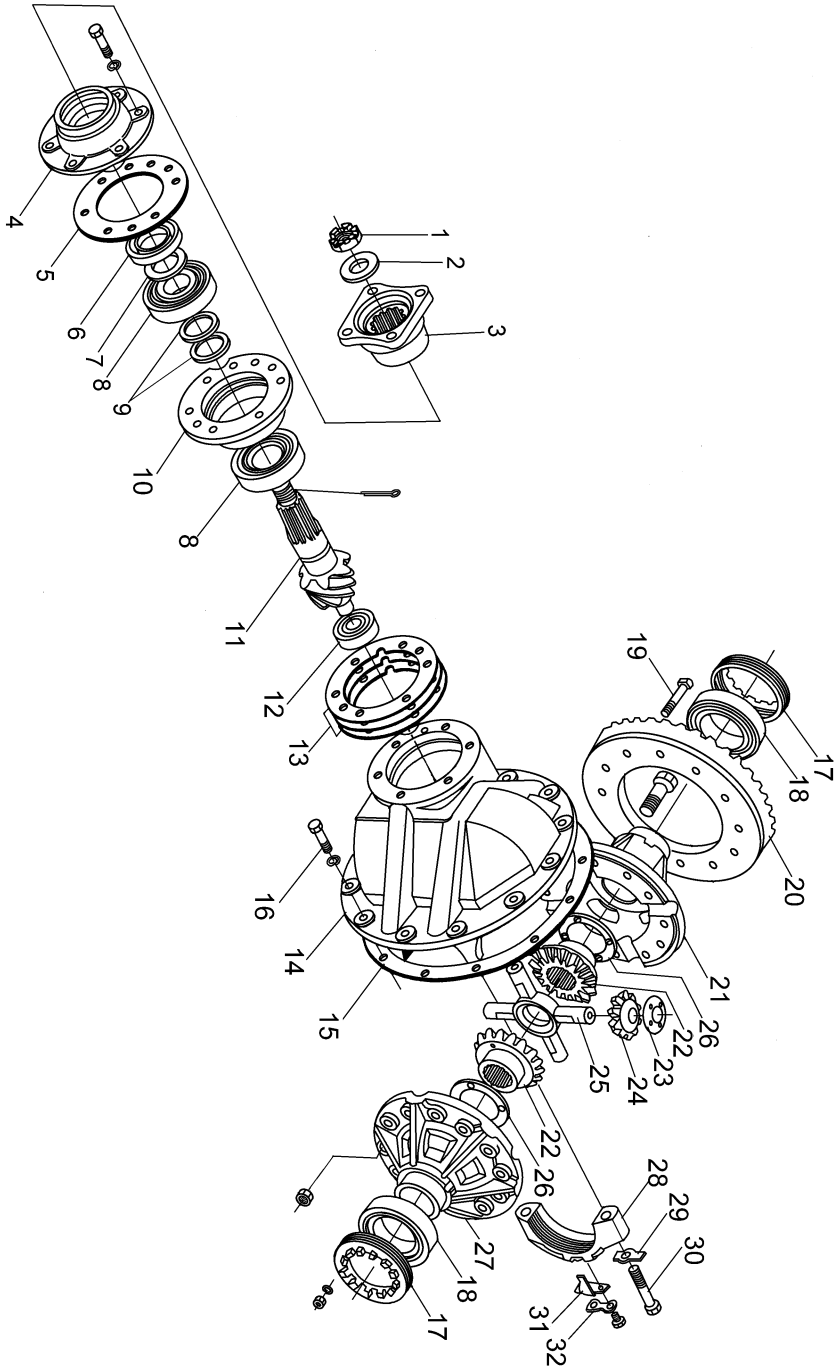

P2403DH39

RA2402		后桥主减速器及锥齿轮差速器总成	
标号	备 件 号	备 件 名 称	数量
1	2402D-072	槽形扁螺母	1
2	2402D-071	垫圈	1
3	2402D-065-B	突缘	1
4	2402D-056-A	油封座	1
5	2402D-053	衬垫	1
6	2402D5-001	油封总成	1
7	2402D-052	止推垫圈	1
8	27311E	前轴承总成	2
9	2402D-041 ~ 044	调整垫片	按需
10	2402D-036	轴承座	1
11	2402D72-025	主动锥齿轮	1
12	C4G532307EK	后轴承总成	1
13	2402D-081 ~ 084	主动锥齿轮调整垫片	按需
14	2402D-115-B	主减速器壳	1
15	24D-01061-B	衬垫	1
16	Q150B1435-0H1-J1	螺栓	12
17	2402D-381	调整螺母	2
18	7516E	差速器轴承	2
19	2402D-356-B	螺栓	12
20	2402D72-026	从动锥齿轮	1
21	2402D-318	差速器右壳	1
22	2402D5-335-B	半轴齿轮	2
23	2402D-346-B	支承垫圈	4
24	2402D5-345-B	行星齿轮	4
25	2402D-331	十字轴	1
26	2402D-336-B	支承垫圈	2
27	2402D-317-B	差速器左壳	1
28	2402D-117	差速器轴承盖	2
29	2402D-121-A	锁片	4
30	2402D-119-B	螺栓	4
31	2402D-383	止动片	2
32	Q150B0814	螺栓	4



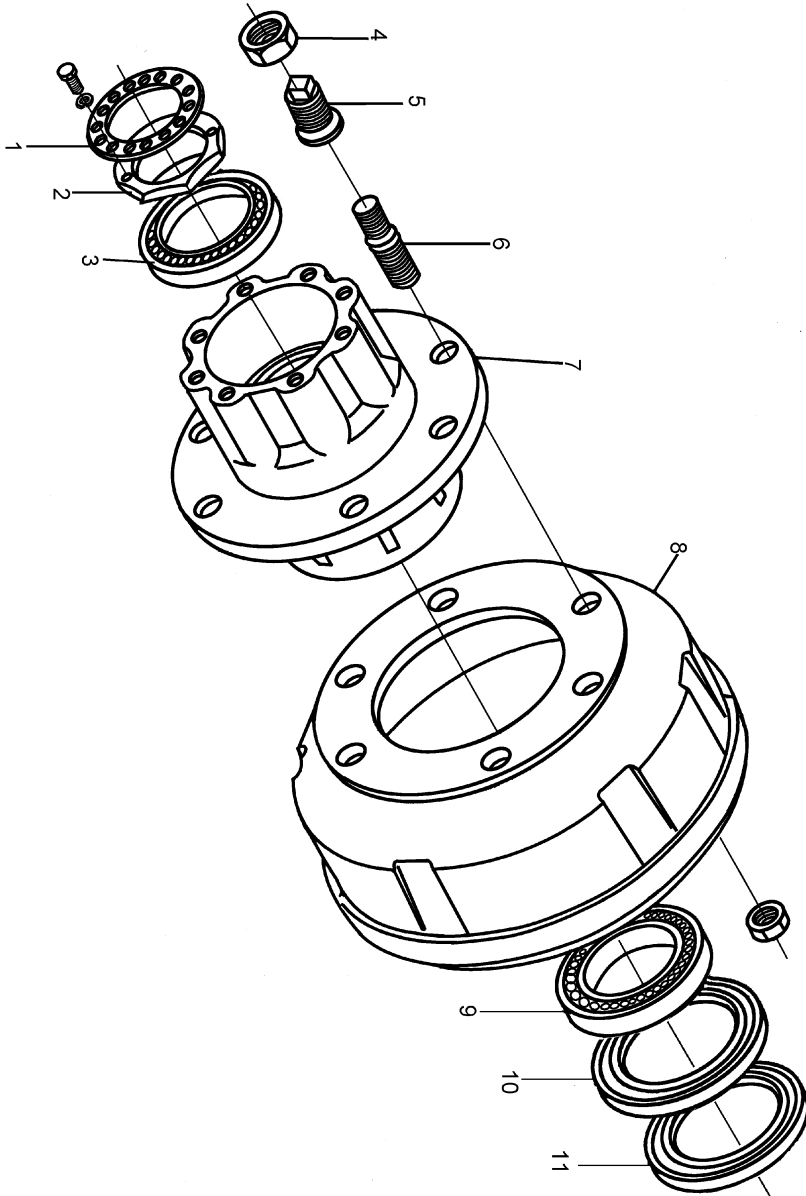

P2402DH39



# 8. 车架、悬架系统

FS2801 车架及支架总成 .....	8-2
FS2901 前悬架系统 .....	8-4
FS2902 后悬架系统 .....	8-7
FS2903 前减振器总成 .....	8-11
FS2904 后减振器总成 .....	8-13

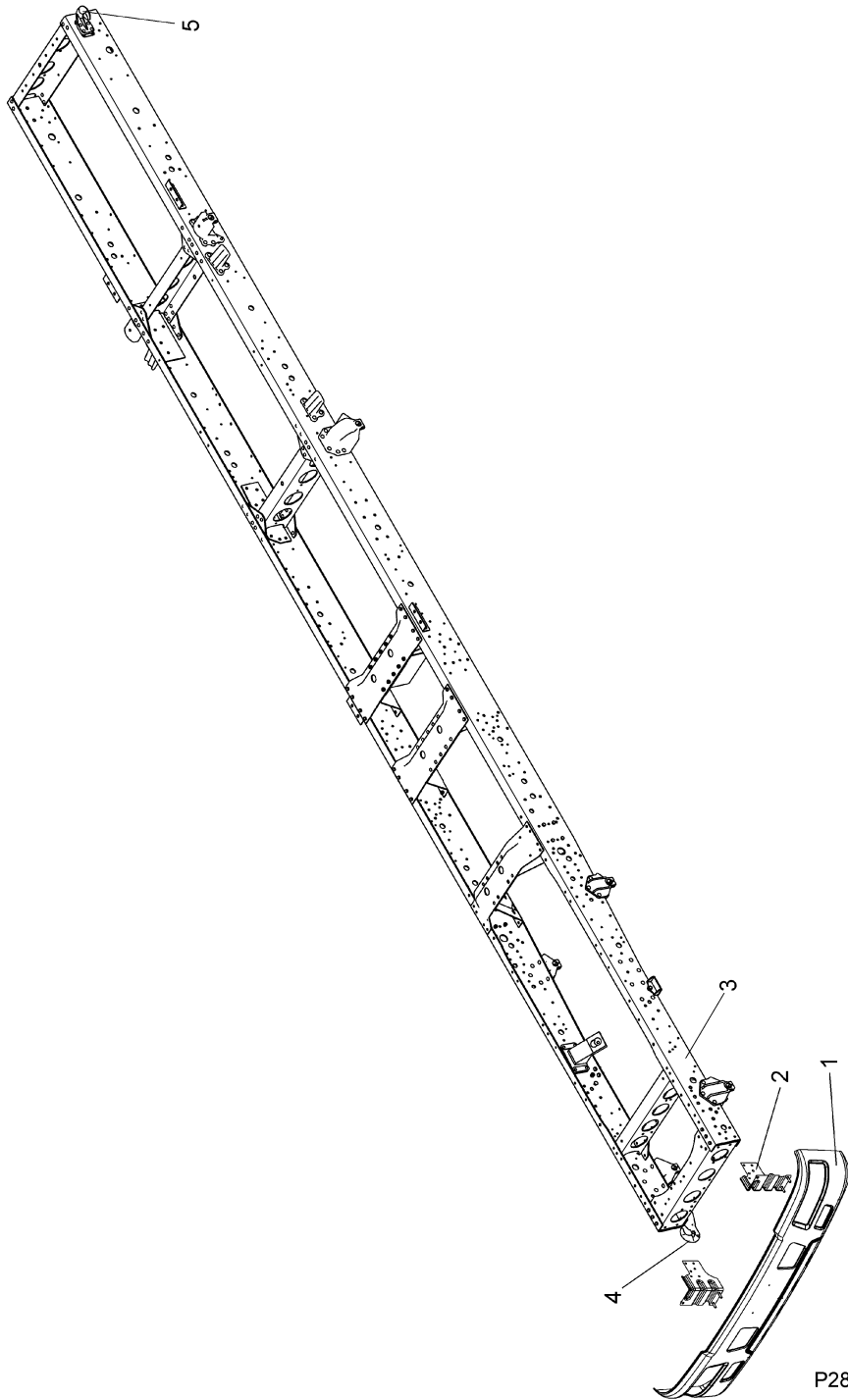

P2801DN15



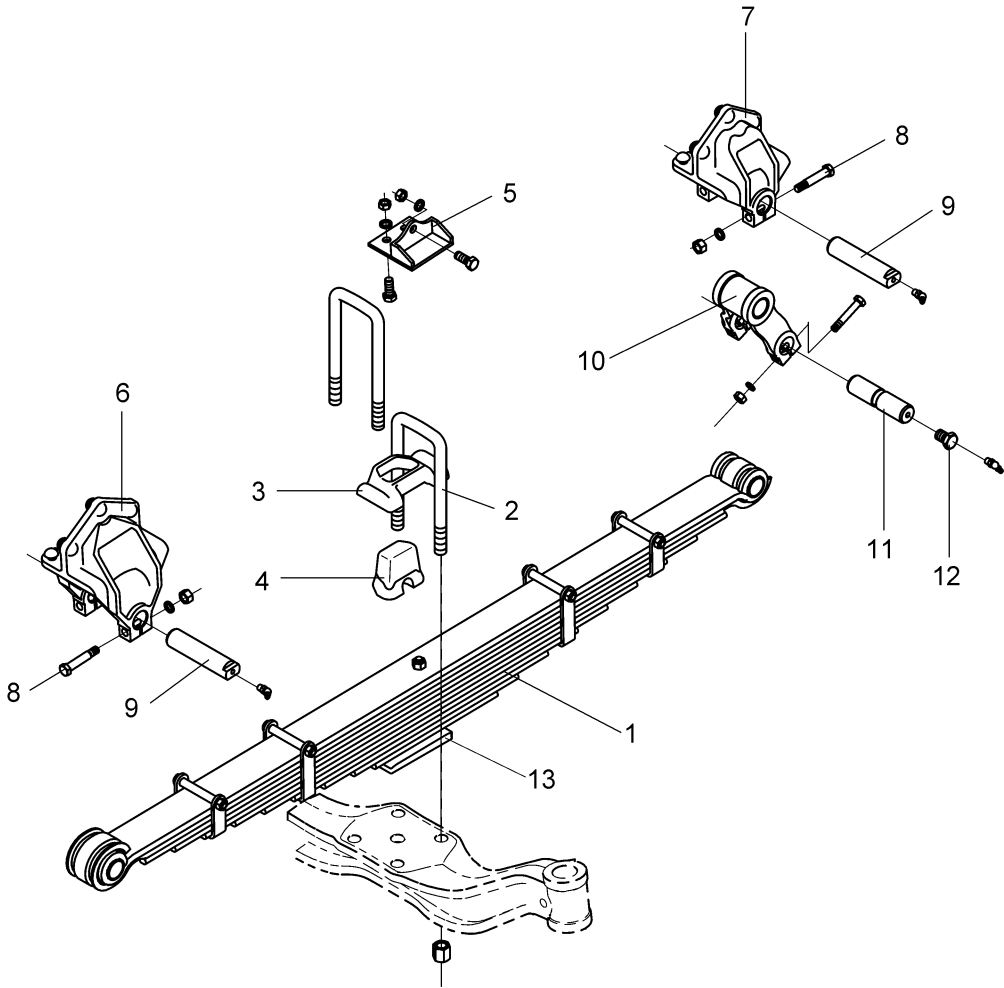

P2901C26031

FS2901		前悬架系统	
标号	备 件 号	备 件 名 称	数量
1	2912010-C26011	前钢板弹簧总成	2
	2912105-C26011	减振器下支架	1
	2912C-107	夹箍套管	4
	2912020-C26011	第一片带衬套总成	1
	2912021-C26011	第一片	1
	2913Q-022	衬套	2
	2912023-C26011	第二片	1
	2912025-C26011	第三片	1
	2912027-C26011	第四片	1
	2912030-C26011	第五片带夹箍总成	1
	2912031-C26011	第五片	1
	2912V66-032	夹箍	2
	Q4501216	铆钉	2
	2912033-C26011	第六片	1
	2912035-C26011	第七片	1
	2912040-C26011	第八片带夹箍总成	1
	2912DE03-042	夹箍	2
	2912041-C26011	第八片	1
	Q4501216	铆钉	2
	2912043-C26011	第九片	1
	2912045-C26011	第十片	1
	2912047-C26011	第十一片	1
	2913D-106	中心螺栓—钢板弹簧	1
	Q150B1095	螺栓	4
	Q340B10	螺母	4
	Q341B12	螺母	1
	2	29DS-01132	U型螺栓
Q363B18		六角特厚螺母	8
3	29D5-01105	盖板—前悬架	2
4	29C-01106	限位块—前悬架	2
5	29V66-01205	限位块支架总成	2
	Q151B1230	螺栓	6
	Q341B12	螺母	6
	Q40312	弹簧垫圈	6
6	29V66-01249	固定端支架	2
	Q4501242	铆钉	10





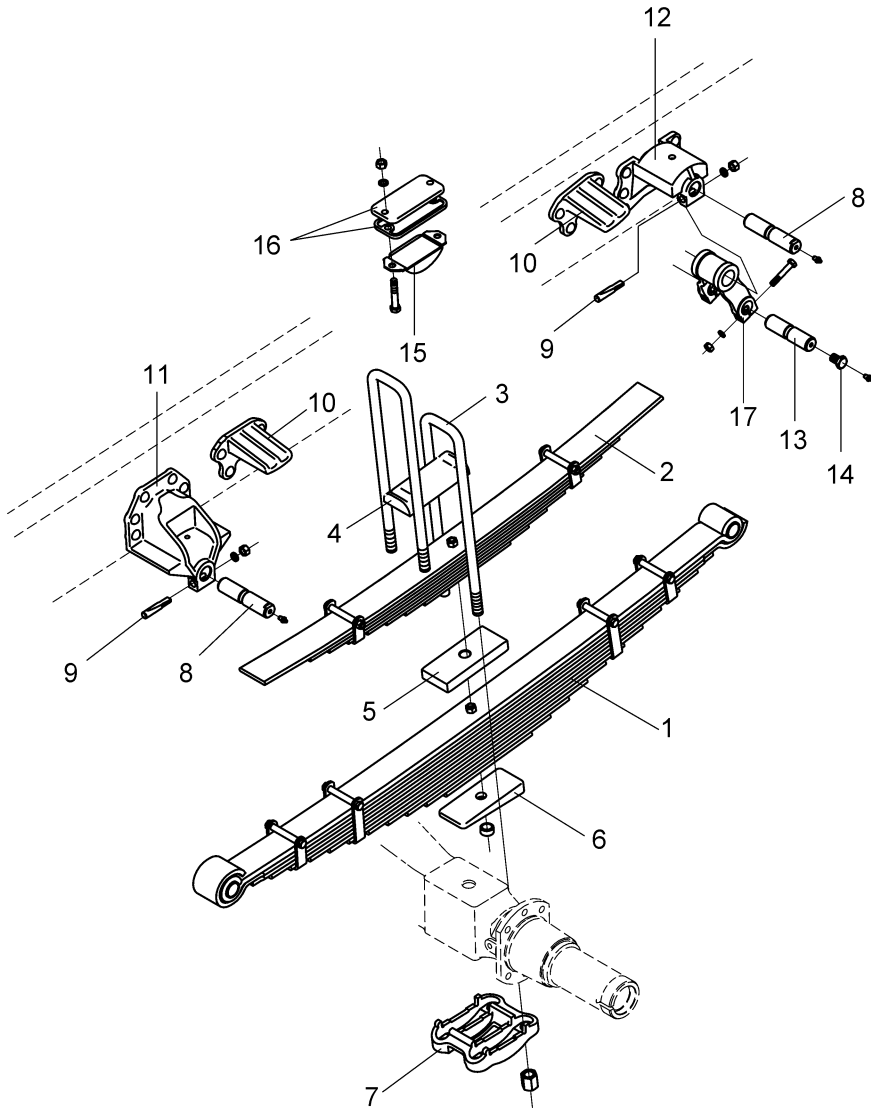

P2902DN02

FS2902		后悬架系统	
标号	备 件 号	备 件 名 称	数量
1	2913DH16-010	后钢板弹簧总成	2
	2912C-107	夹箍套管	4
	2913DH16-020	第一片带衬套总成	1
	2913DH16-021	第一片	1
	2913Q-022	衬套	2
	2913DH16-023	第二片	1
	2913DH16-025	第三片	1
	2913DH16-027	第四片	1
	2913DH16-030	第五片带夹箍总成	1
	2913DH16-031	第五片	1
	2913DH16-032	夹箍	2
	Q4501216	半园头铆钉	2
	2913DH16-033	第六片	1
	2913DH16-035	第七片	1
	2913DH16-040	第八片带夹箍总成	1
	2913DH16-041	第八片	1
	2913DH16-042	夹箍	2
	Q4501216	半园头铆钉	2
	2913DH16-043	第九片	1
	2913DH16-045	第十片	1
	2913DH16-047	第十一片	1
	2913DH16-049	第十二片	1
	2913DH16-051	第十三片	1
	2913DH16-106	中心螺栓 - 钢板弹簧	1
	Q150B1095	螺栓	4
	Q340B10	螺母	4
	Q341B12	螺母	1
2	2914DH16-010	副钢板弹簧总成	2
	2912C-107	夹箍套管	2
	2914DE03-106	中心螺栓 - 钢板弹簧	1
	2914DH16-021	第一片	1
	2914DH16-023	第二片	1
	2914DH16-025	第三片	1
	2914DH16-030	第四片带夹箍总成	1
	2914DE03-032	夹箍	2
	2914DH16-031	第四片	1

FS2902		后悬架系统	
标号	备 件 号	备 件 名 称	数量
	2914Q-109	半圆头铆钉	2
	2914DH16-033	第五片	1
	2914DH16-035	第六片	1
	2914DH16-037	第七片	1
	2914DH16-039	第八片	1
	Q150B1095	螺栓	2
	Q340B10	螺母	2
	Q341B12	螺母	1
3	29DH16-02131	U 型螺栓 - 后悬架 (后)	2
	29BJ01-02131	U 型螺栓 - 后悬架 (前)	2
	Q363B20	六角特厚螺母	8
4	29Q01-02105	盖板—后悬架	2
5	29Q01-02109-B	垫板—副钢板弹簧	2
6	29DE04-02110	斜垫板带定位套总成	2
	29DE04-02111	斜垫板—后悬架	1
	29DS5B-02113	定位销套	1
7	29DE04-02115	U 型螺栓底板—后悬架	2
8	29Q01-02252	钢板弹簧销—后悬架固定端	4
	Q700B01	直通式滑脂嘴	6
9	29Q01-02257-A	楔形锁销	4
	Q40312	弹簧垫圈	4
	Q340B12	螺母	4
10	29DE03-02278	副簧支架	4
	Q4501242	铆钉	8
	Q4501244		8
11	29V66-02249	固定端支架	2
	Q4501244	铆钉	12
12	29V66-02259	吊耳端支架	2
	Q4501242	铆钉	12
13	29Q01-02253	钢板弹簧销—后悬架吊耳端	2
	Q150B1060	螺栓	4
	Q40310	弹簧垫圈	4
	Q340B10	螺母	4
14	29N-01263	螺套—吊耳销	2
	Q700B01	直通式滑脂嘴	2
15	29V66-04205	限位块总成—后悬架	2



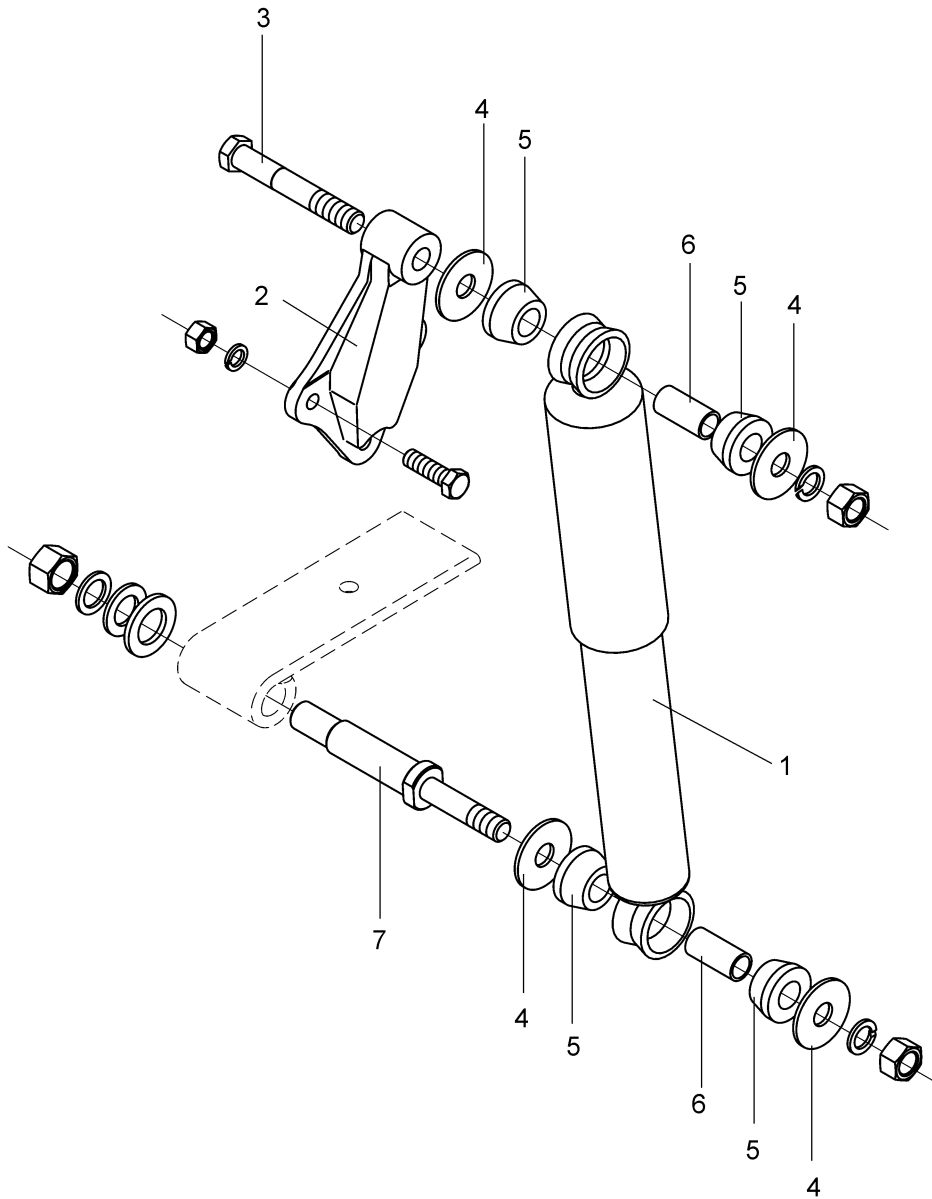

P2903DH39

FS2903		前减振器总成	
标号	备 件 号	备 件 名 称	数 量
1	2921C-010-A	减振器总成	2
2	29V66-01267	减振器上支架	2
	Q151B1238	螺栓	6
	Q341B12	螺母	6
	Q40312	弹簧垫圈	6
3	29D-01271	减振器销	2
	Q341B16	螺母	2
	Q40316	弹簧垫圈	2
4	29V56C-01276	平垫圈	8
5	29C-01272	橡胶衬套	8
6	29C-01273	减振器销套	4
7	29Q68-01119	减振器下支架	2
	Q341B16	螺母	2
	Q341B20	螺母	2
	Q40120	平垫圈	2
	Q40124	垫片	2
	Q40316	弹簧垫圈	2
	Q40320	弹簧垫圈	2

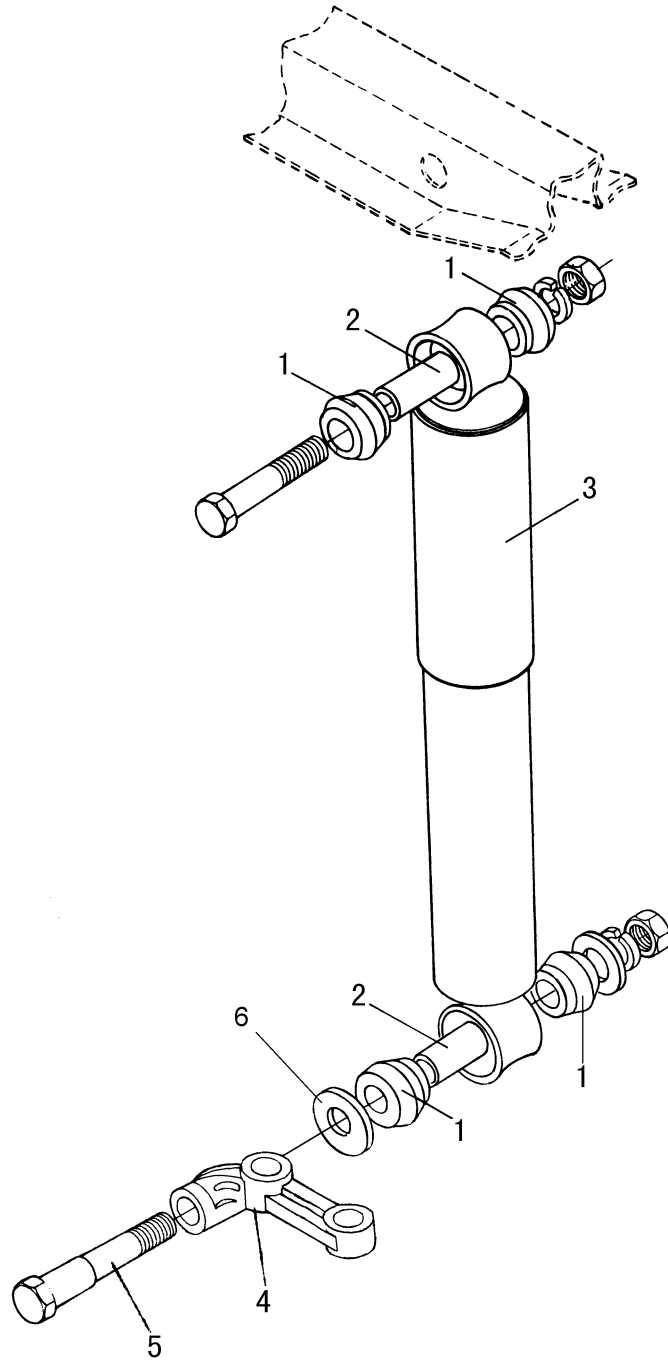

P2904C16-035





# 9. 车轮、备胎架

WS3101 轮胎总成 .....	9-2
WS3102 车轮（用于 DFA1102T/GZ5AD6-602） .....	9-4
WS3103 备胎架装置 .....	9-6

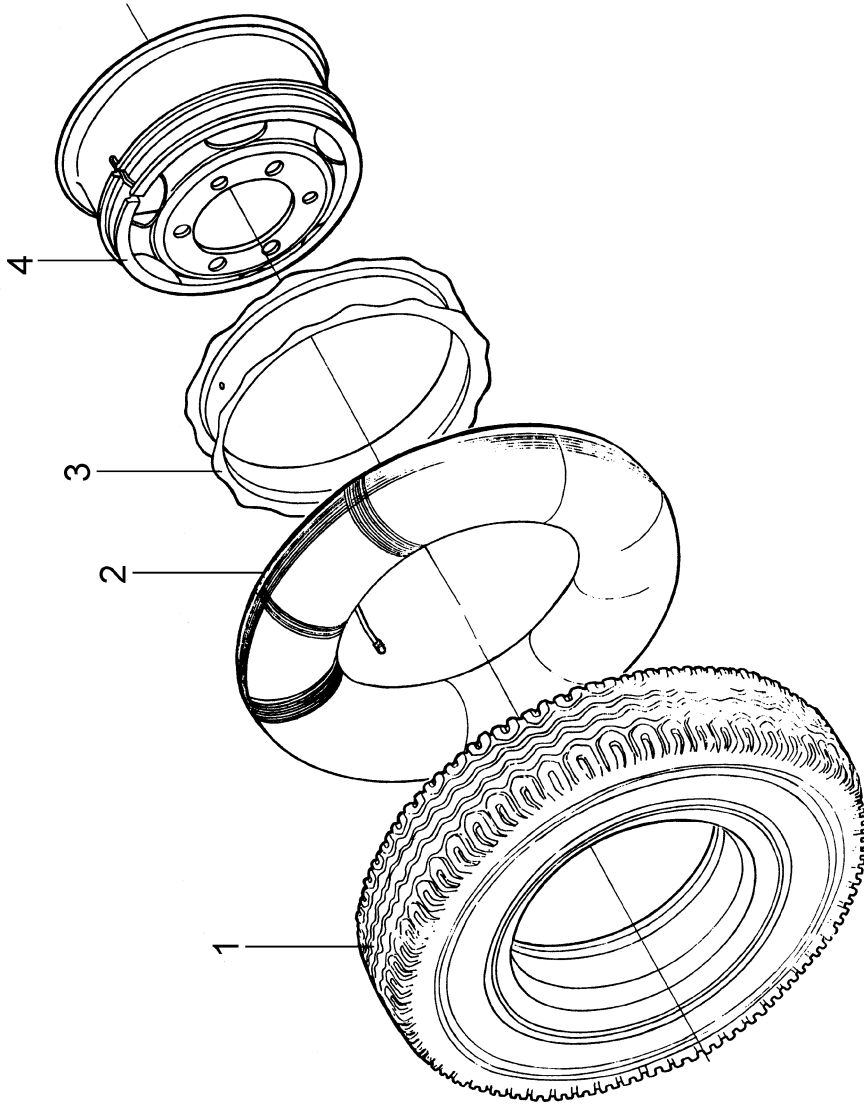

P3101DN02

WS3101		轮胎总成	
标号	备 件 号	备 件 名 称	数 量
	3101DA01-010	8.25-20 车轮总成（包括标号 1~4）	7
	3106B37-010-A	8.25-20 14PR 轮胎总成（包括标号 1~3）	7
1	3106B37-015	8.25-20i 14PR 条形花纹外胎	7
2	3106G-012	8.25 R20 内胎	7
	Z1-01-7A	气门嘴总成	7
	3101B-051	气门嘴卡	7
3	3106G-014	垫带	7
4	3101DA01-011	7.00T-20 车轮	7
	3101B-013	7.00T-20 车轮弹性挡圈	7
	3101B-016	7.00T-20 车轮轮辋	7
	3101DA01-018	轮辐	7

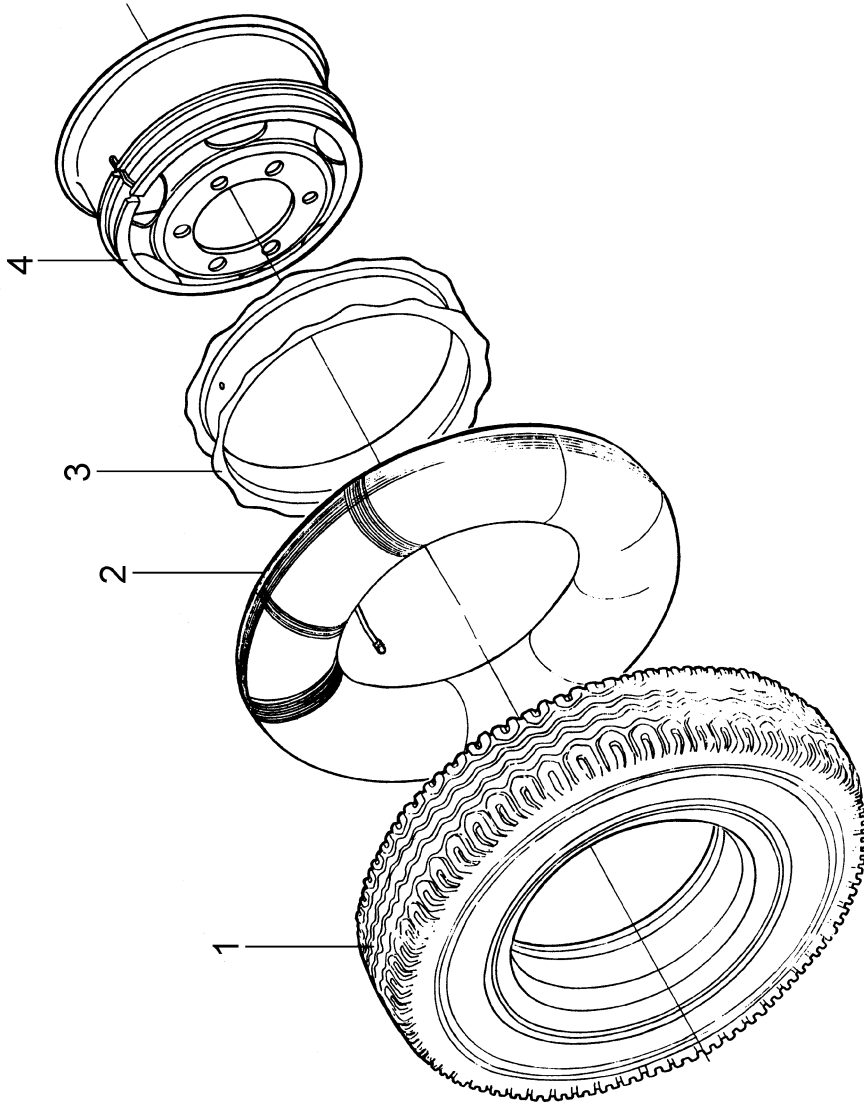

P3101DN02

WS3102		轮胎总成（用于 DFA1102T/GZ5AD6-602）	
标号	备 件 号	备 件 名 称	数量
	3101DR17-001	8.25R20 14PR 车轮总成（包括标号 1~4）	7
	3106G2-010-A	8.25R20 14PR 轮胎总成（包括标号 1~3）	7
1	3106G2-015	8.25R20,14PR 条形花纹外胎	7
2	3106G-012	8.25 R20 内胎	7
	Z1-01-7A	气门嘴总成	7
	3101B-051	气门嘴卡	7
3	3106G-014	垫带	7
4	3101DA01-011	7.00T-20 车轮	7
	3101B-013	7.00T-20 车轮弹性挡圈	7
	3101B-016	7.00T-20 车轮轮辋	7
	3101DA01-018	轮辐	7

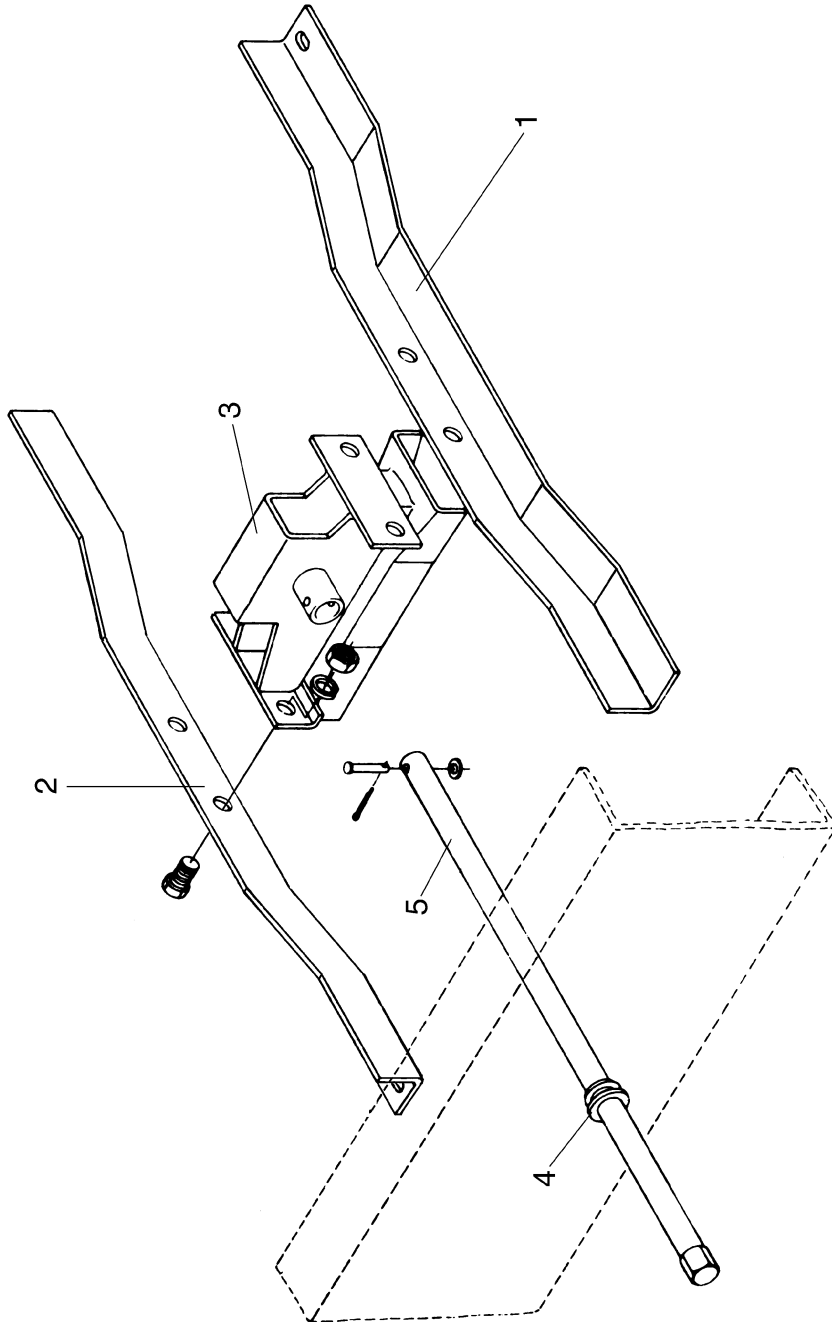

P3102DH39

W3103		备胎架装置	
标号	备 件 号	备 件 名 称	数量
1	28DP01-05011	备胎架前横梁	1
2	28DP01-05012	备胎架后横梁	1
3	31DA01-05010	备胎升降器总成	1
	Q150B1025	螺栓	8
	Q40310	弹簧垫圈	8
	Q40110	平垫圈	8
	Q350B10	六角薄螺母	8
4	31DS5B-05046	支座	1
5	31N-05040	起重摇杆总成	1
	Q510B0840	销轴	1
	Q500B3226	开口销	1
	Q40108	平垫圈	1





# 10. 转向系统

ST3301 转向直拉杆总成 .....	10-2
ST3401 转向传动装置 .....	10-4
ST3402 动力转向管路装置 .....	10-6
ST3403 转向机总成 .....	10-9

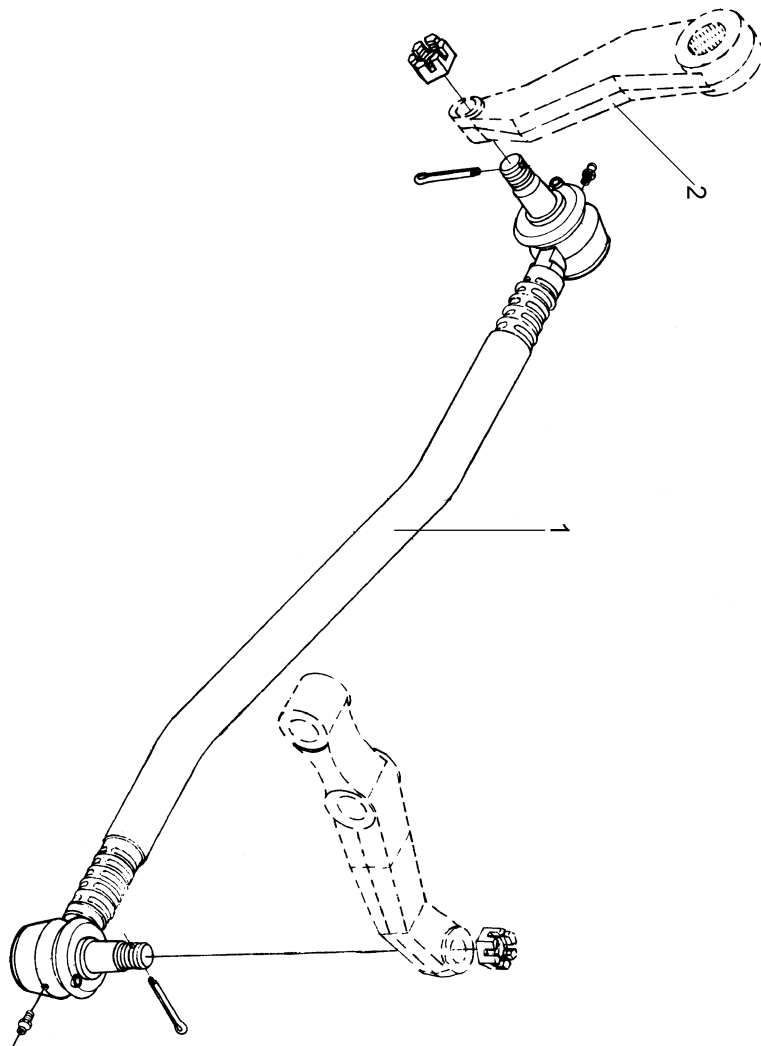

P3301DH33



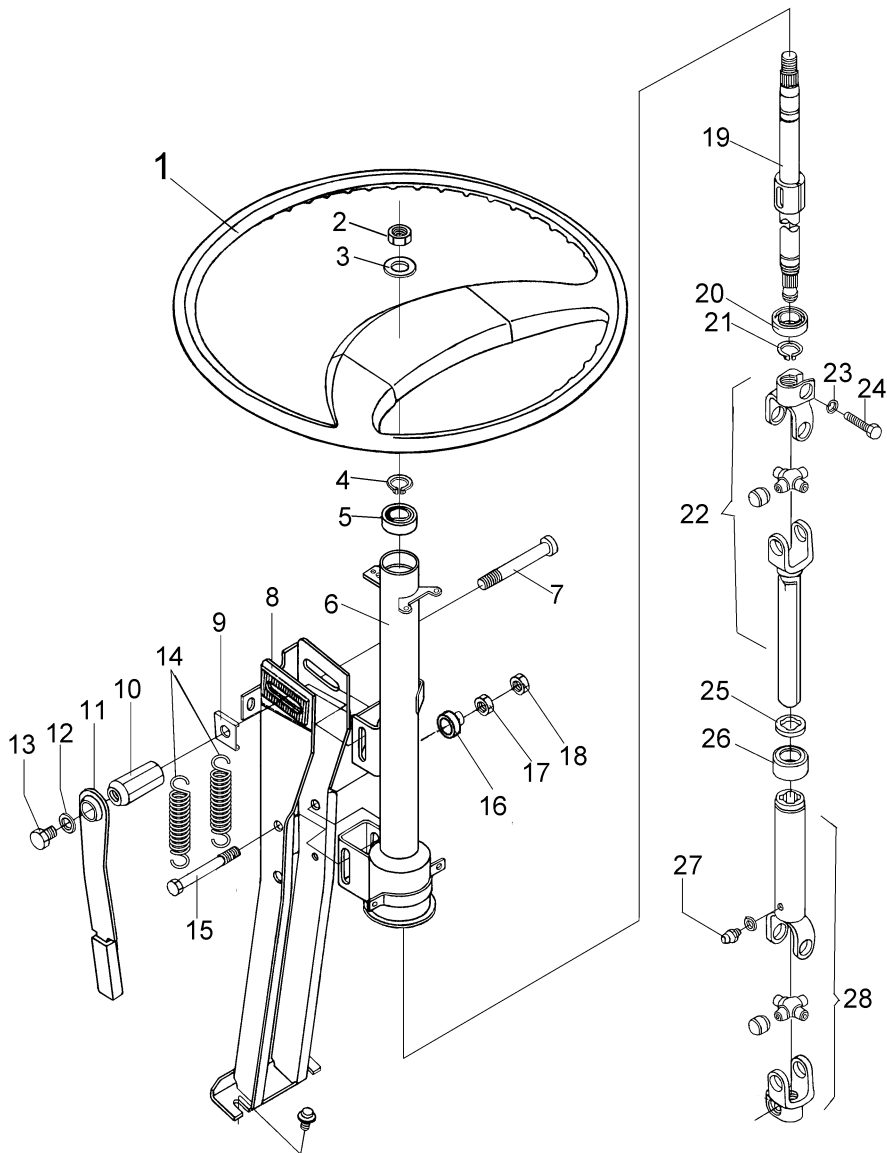

P3401DH39

ST3401		转向传动装置	
标号	备 件 号	备 件 名 称	数量
1	3402DN20-001	转向盘总成	1
	3404DN20-001	转向传动装置带调整器总成（包括标号2~28）	1
2	Q351B14	螺母	1
3	Q40020T16F9	平垫	1
4	Q43125	轴用弹性挡圈	1
5	DX3404 840 J20	轴承	1
6	DX3404 710 J20	转向柱管焊接总成	1
7	DX3404 954 A20	手柄转轴	1
8	DX3404 910 A20	大支架总成	1
9	DX3404 956 A20	手柄盖	1
10	DX3404 953 A20	锥度螺母	1
11		手柄	1
12	Q40112	平垫	2
13	DX3404 957 014	锁紧螺栓	1
14	DX3404 958 A20	拉伸弹簧	2
15	DX3404 918 A20	滑动螺栓	1
16	DX3404 917 A20	滑套	1
17	Q40308	弹垫	1
18	Q340B08	螺母	1
19	DX3404 521 J20	转向轴	1
20	6003-2RS/20-9	轴承	1
21	Q43120	轴用弹性挡圈	1
22	DX3404 610 J20	花键轴带万向节总成	1
23	Q40308	弹垫	1
24	Q150B0832	螺栓	1
25	DX3404 643 A20	油封盖	1
26	DX3404 642 A20	油封	1
27	DX3404 640 J20	花键套带万向节总成	1
28	Q700B06	直通式滑脂嘴	1

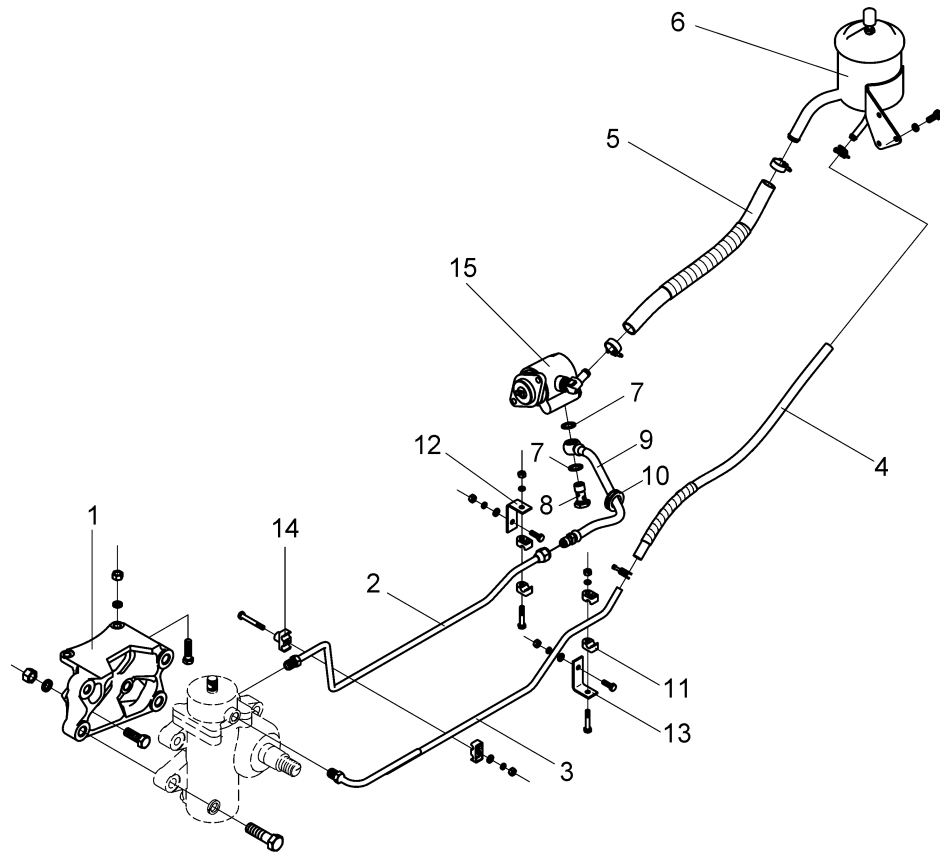

P3402C26031

ST3402		转向液压管路	
标号	备 件 号	备 件 名 称	数量
1	33DH39-00315-A	转向机支架	1
	Q150B1240	螺栓	1
	Q150B1245	螺栓	1
	Q150B1645	螺栓	2
	Q150B1670	螺栓	2
	Q150B2070	螺栓	3
	Q340B12	螺母	2
	Q340B16	螺母	3
	Q40312	弹簧垫圈	2
	Q40316	弹簧垫圈	4
	Q40320	弹簧垫圈	3
2	3405032-C26011	转向机进油管总成	1
3	3405040-C26011	转向机回油管总成	1
4	3405065-C26011	回油软管 - 转向机至油罐 (用于单排座车型)	1
	3405065-C26012	回油软管 - 转向机至油罐 (用于带卧铺车型)	1
	Q67220	双钢丝卡箍	2
	RQ8551930	保护套	1
5	3406015-C26011	输油软管 - 油罐至油泵 (用于单排驾驶室车型)	1
	3406015-C26012	输油软管 - 油罐至油泵 (用于带卧铺车型)	1
	Q67230	钢带式环箍	2
	RQ8551930	保护套	1
6	3410010-C26011	转向油罐总成 (用于单排驾驶室车型)	1
	3410010-C26012	转向油罐总成 (用于带卧铺车型)	1
	Q150B1025	螺栓	3
	Q40310	弹簧垫圈	3
7	34V45A-05017	密封垫圈	2
8	34V45A-05016	螺栓 - 油泵进油管接头	1
9	34DR15-05030	高压软管总成	1
10	34DR15-05081	护套	1
11	35D-06805	单管夹子上支架	2
	Q150B845	螺栓	1
	Q40108	平垫圈	1
	Q40308	弹簧垫圈	1
	Q340B08	螺母	1
12	34V66-05022	油管支架	1
	Q150B845	螺栓	1

ST3402		转向液压管路	
标号	备 件 号	备 件 名 称	数量
	Q40108	平垫圈	1
	Q40308	弹簧垫圈	1
	Q340B08	螺母	1
13	34V66-05022	油管支架	1
	Q150B825	螺栓	1
	Q40108	平垫圈	1
	Q40308	弹簧垫圈	1
	Q340B08	螺母	1
14	35D-06801	双管夹子上支架	1
	35D-06802	双管夹子下支架	1
	Q150B860	螺栓	1
	Q40108	平垫圈	1
	Q40308	弹簧垫圈	1
	Q340B08	螺母	1
15	3406010-C26011	转向油泵总成（用于单排驾驶室车型）	1
	3406010-C26012	转向油泵总成（用于带卧铺车型）	1
	34B04-05012	联轴节	1
	Q150B1030	螺栓	2
	Q40310	弹簧垫圈	2



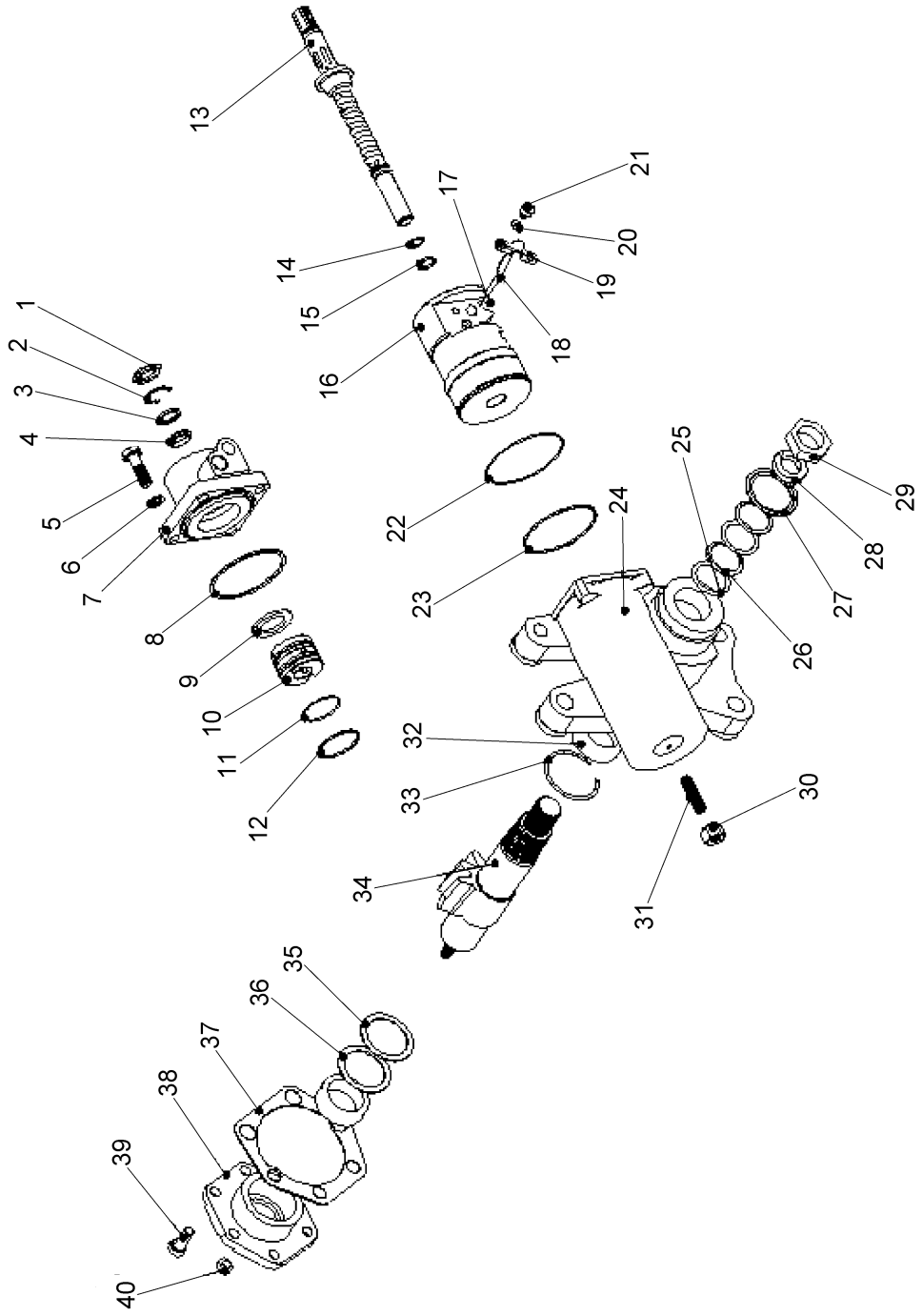

P3403DS31

ST3403		转向机总成	
标号	备 件 号	备 件 名 称	数量
	3401005-C26011	转向机带垂臂总成	1
	3401DS31-001	转向机总成	1
	3412011-C26011	转向垂臂	1
1	3401G-022	防尘油封	1
2	3401G-021	孔用挡圈	1
3	3401G-019	油封垫圈	1
4	3401G-016	输入轴密封圈总成	1
5	Q151B1435	六角螺栓	4
6	Q40314	弹簧垫	4
7	BC9015060C	阀体带锥面铜垫	1
8	3401HP-014	O 型圈	1
9	ZXY-903	平面滚针总成	1
10	3401G-121	阀套	1
11	3401G-114	阀套 O 形圈	2
12	3401G-113	阀套密封环	2
13	3401HT-110A	输入轴螺杆总成	1
14	3401G-112	螺杆 O 形圈	1
15	3401G-111	螺杆输入轴密封环	1
16	3401HQ-141	齿条活塞	1
17	3401G-101	钢球	25
18	3401F-102	钢球导管	2
19	3401G-103	导管夹	1
20	Q40308	弹簧垫	2
21	Q150B0810	六角头螺栓	2
22	3401HP-147	齿条活塞 O 型圈	1
23	3401HP-148	齿条活塞密封环	1
24	BC9015051	壳体	1
25	3401F-721A	密封挡圈	2
26	3401F-722A	高压密封圈	2
27	3401F-042	输出防尘封	1
28	Q40130	平垫圈	1
	Q40330	弹簧垫圈	1
29	3401HP-067B	螺母	1
30	3401G-034	密封螺母	1
31	BC9014033	下调整螺钉	1
32	3401F-052	滚针轴承总成	1





# 11. 制动系统

BS3501 前制动器总成.....	11-2
BS3502 后制动器总成.....	11-5
BS3503 驾驶室制动管路 .....	11-8
BS3504 车架制动管路.....	11-10
BS3505 制动阀操纵机构 .....	11-14
BS3506 贮气筒装置 .....	11-16
BS3507 感载阀工艺合件 .....	11-18
BS3508 空气干燥器及卸载阀工艺合件 .....	11-20
BS3509 排气制动系统.....	11-22
BS3510 双向阀及快放阀工艺合件.....	11-24

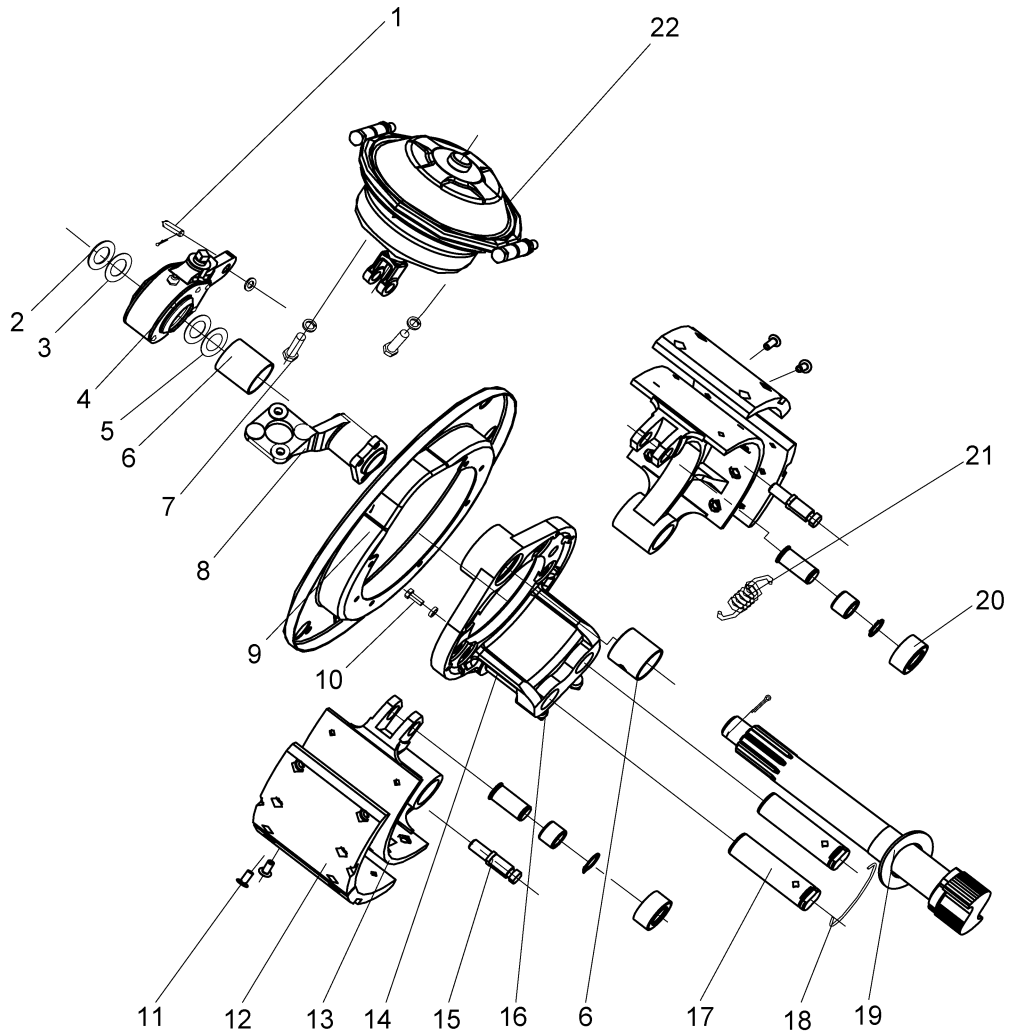

P3501C16-035

BS3501		前制动器总成	
标号	备 件 号	备 件 名 称	数量
	3501.31GA-010	前左制动器总成	1
	3501.31GA-020	前右制动器总成	1
1	Q510B1240	销轴	2
	Q40112	垫圈	2
	Q5004024	开口销	2
2	3501C-046	调整垫圈	2
3	35D-02047	调整垫圈	按需
4	3501.80G-050	前调整臂总成	2
5	35E-01034	O 型密封圈	4
	3501C-044	调整垫圈	2
6	35.61QA-01039	衬套—前支架	2
7	Q150B1240	六角头螺栓	8
	Q40312	弹簧垫圈	8
	Q700B01	滑脂嘴	4
8	3501Q54-032	前制动气室支架（左）	1
	3501Q54-033	前制动气室支架（右）	1
9	3501.80G-051	前防尘罩	2
	35Q68-01038	橡胶堵塞	8
10	Q150B0610	六角头螺栓	14
	Q40306	弹簧垫圈	14
11	3501Q01-082	铆钉	48
12	3501.80Q2-105	前制动摩擦片	8
13	3501.80GB-085	制动蹄	4
14	3501.80G-026	前制动底板	2
15	3501Q56-108	弹簧销轴	2
	Q341B10	螺母	2
16	3501.80Q2-134	螺钉—紧固蹄片轴用	4
17	3501Q54-052	蹄片轴—前制动器	2
	3501Q54-093	衬套—前制动蹄片轴	2
18	Q50512200	钢丝锁线	2
19	3501.80Q-027	前制动蹄支承垫圈	2
	3501.80G-041	前左制动凸轮	1
	3501.80G-042	前右制动凸轮	1
	Q5006345	开口销	2
20	3501.80GB-111	滚轮带衬套总成	2
	3501.80GB-110	滚轮	2





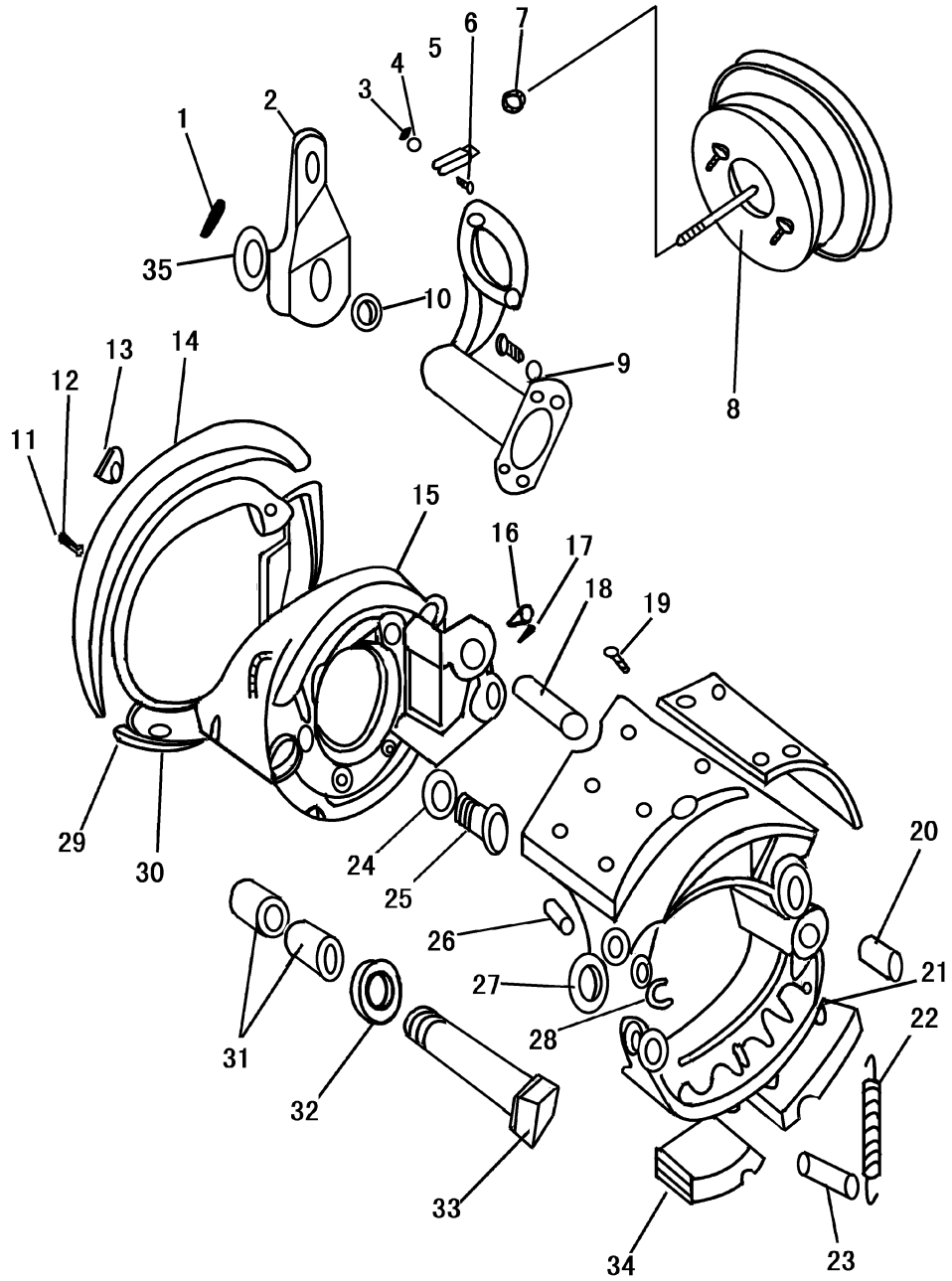

P3502DN03

BS3502		后制动器总成	
标号	备 件 号	备 件 名 称	数量
	3502DE03-010	后左制动器总成	1
	3502DE03-015	后右制动器总成	1
1	Q500B6330	开口销	2
2	35D-02050-A	制动调整臂	2
3	Q500B0424	开口销	2
4	Q40112	平垫圈	2
5	3519V65A-041	开口叉	2
6	Q150B1238	平头销	2
7	Q150B1235	六角头螺栓	1
8	3530V65A-001	后左弹簧储能气室	1
	3530V65A-002	后右弹簧储能气室	1
9	35S68E-02132	后左制动支架总成	1
	35S68E-02133	后右制动支架总成	1
10	3501C-044	凸轮轴隔圈	2
11	Q150B1016	六角头螺栓	12
12	Q40310	弹簧垫圈	12
13	35Q68-01038	胶塞—后防尘罩观察孔用	4
	HF17030D2-3502022	堵塞—后防尘罩蹄片轴用	4
14	Q1-3502S68E-022	后防尘盘—后制动器	2
15	Q1-3502S68E-026	后制动底板	2
16	HT1082JQ-3502134-JL	螺钉—紧固制动蹄	4
17	Q50512200	钢丝锁线	2
18	2S35J-02132	蹄片轴	4
19	Q4640819-5	铆钉	48
20	2S35J-02093	衬套—后制动蹄	4
21	Q1-3502S68E-101	后制动蹄	4
22	Q1-3502S68E-064	回位弹簧—后制动蹄	2
23	HT1082JQ-3502108-JL	回位弹簧销	4
24	Q40314	弹簧垫圈	12
25	35F-02078	螺钉—紧固制动底板	10
	Q150B1445	螺钉—紧固制动底板	2
	Q341B14	I型六角螺母	12
26	3501N-102	滚轮轴—后制动蹄	4
27	HJ1082JQ-3502213-JL	滚轮—后制动蹄	4
28	3501N-118	卡环—制动蹄滚轮轴	4
29	Q1-3502S68EA-022	后防尘盘—后制动器	2



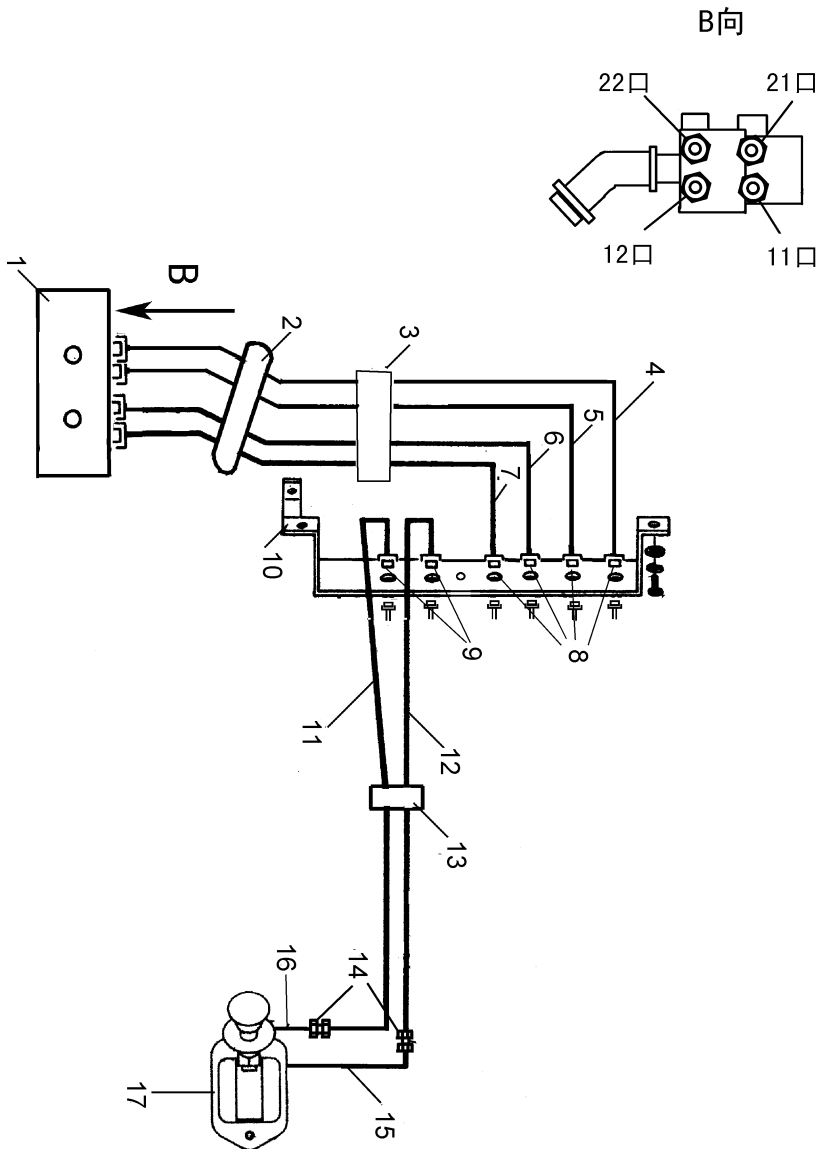

P3503DP01

BS3503		驾驶室制动管路	
标号	备 件 号	备 件 名 称	数量
1	3514DH39-001	制动阀总成	1
2	35V66-06519	护套	1
3	35D-06803	四管夹子上支架	2
	Q150B0845	螺栓	1
	Q340B08	I型六角螺母	1
	Q40108	平垫圈	1
	Q40308	弹簧垫圈	1
	35V66-06552	软管支架	1
	Q150B0825	螺栓	1
	Q40108	平垫圈	1
	Q40308	弹簧垫圈	1
4	35DH34-06542	尼龙管总成—制动阀 21 口接软管支架	1
5	35DH34-06544	尼龙管总成—制动阀 22 口接软管支架	1
6	35DH34-06546	尼龙管总成—制动阀 12 口接软管支架	1
7	35DH34-06548	尼龙管总成—制动阀 11 口接软管支架	1
8	35N35-06070	过渡接头	4
	Q351B18	六角薄螺母	4
	Q41018	内锯齿锁紧垫圈	4
9	35N-06070	过渡接头	2
	Q351B18	六角薄螺母	2
	Q41018	内锯齿锁紧垫圈	2
10	35DH34-06513	软管支架（焊在翻转支架上）	1
11	35DH34-06572	空气管总成—软管支架至手控阀 2 口	1
12	35DH34-06562	空气管总成—软管支架至手控阀 1 口	1
13	35D-06801	双管夹子上支架	2
	Q150B0840	螺栓	1
	Q33408	全金属锁紧螺母	1
14	35N-06107	直通接头	2
15	35V65-06560	空气管总成—软管支架至手控阀 1 口	1
16	35V65-06570	空气管总成—软管支架至手控阀 2 口	1
17	3517DH36-001	手控阀总成	1
	35N-06109	端式管接头	2
	35N-06039	垫密圈	2
	Q174B0620	十字槽螺栓	2
	Q1480616	螺栓	2

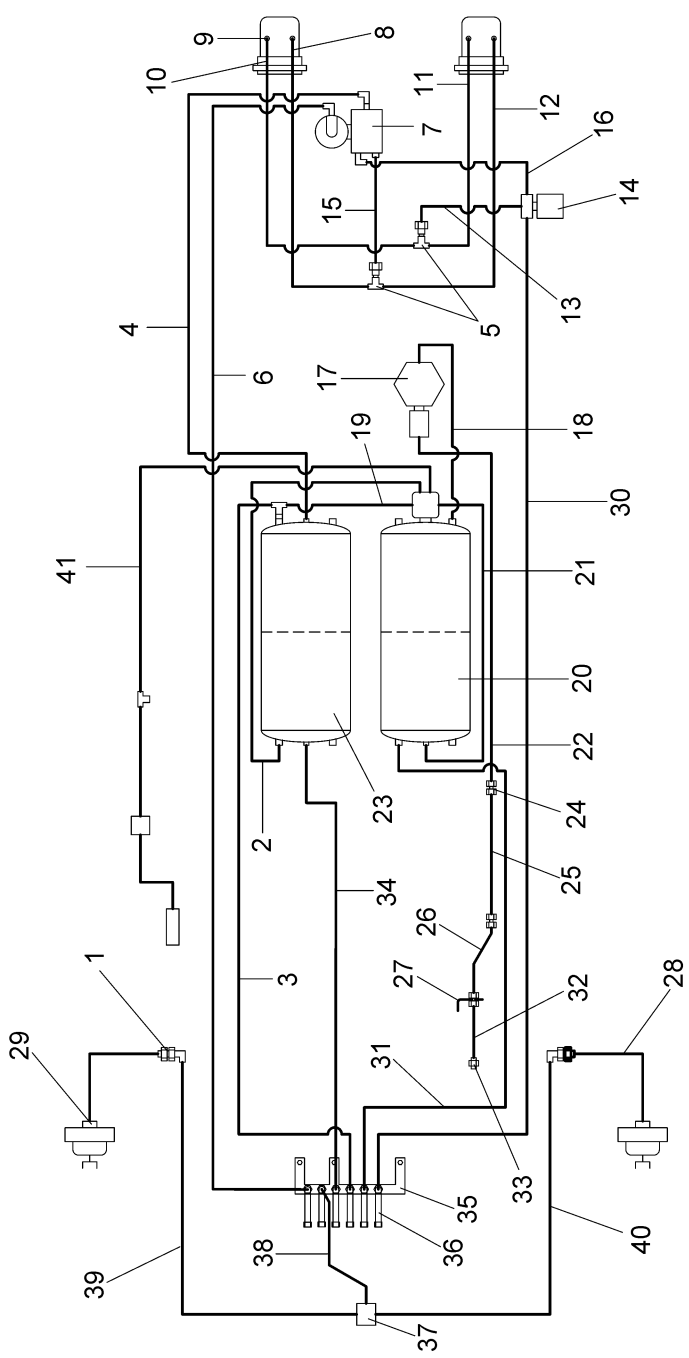

BS3504		车架制动管路	
标号	备 件 号	备 件 名 称	数量
1	35.6B2-06071	隔壁式弯通管接头	2
	Q351B18	六角薄螺母	2
	Q41018	内锯齿锁紧垫圈	2
2	RQ85010145H	尼龙管总成	1
3	RQ85010480D	尼龙管总成	1
4	RQ85010180K	尼龙管总成	1
5	35V66-06141	三通管接头	2
	Q351B18	六角薄螺母	2
	Q41018	内锯齿锁紧垫圈	2
6	RQ85010630A	尼龙管总成	1
	3506801-C27012	支架—管夹	8
	35.6B2-06810	管夹子总成	8
	Q150B0825	螺栓	16
	Q40108	平垫圈	16
	Q40308	弹簧垫圈	16
	Q340B08	螺母	16
7	3542AC-V65A	感载阀组件	1
8	35DE03-06322	空气管总成—后桥三通接右弹簧气室	1
9	35N-06105	端式管接头	4
	35N-06037	垫密圈	4
10	35DE03-06326	空气管总成—后桥三通接右弹簧气室	1
11	35DE03-06324	空气管总成—后桥三通接左弹簧气室	1
12	35DE03-06320	空气管总成—后桥三通接左弹簧气室	1
13	Q-22-450W	软管总成	1
14	35DH36-06903	双向阀及快放阀工艺合件	1
15	Q-22-500W	软管总成	1
16	RQ8501058	尼龙管总成	1
17	35V66-06901	空气干燥器及卸载阀工艺合件	1
18	35DH21-06208	第四空气管总成—干燥器接湿贮气筒	1
19	RQ8501031	尼龙管总成—四保阀接挂车阀	1
20	3513M-C26011	驻车湿贮气筒组件	1
21	RQ850095G	尼龙管总成	1
22	35V65A-06106	第三空气管总成—空压机接卸载阀	1
23	3513BC-DH21	前后贮气筒组件	1
24	RQ63112	直通管接头	2
25	35DP01-06104	第二空气管总成—空压机接卸载阀	1

BS3504		车架制动管路	
标号	备 件 号	备 件 名 称	数量
26	35V66-06050	软管总成	1
27	35V66-06024	支架	1
	35D5-06010	隔壁式弯管接头	1
	Q150B1225	螺栓	1
	Q40312	弹簧垫圈	1
	Q41018	内锯齿锁紧垫圈	1
	Q351B18	螺母	1
28	Q-22-600W	软管总成	2
29	35C-06037	端式管接头	2
30	RQ85010570F	尼龙管总成—软管支架接双向快放阀	1
	37QA-24053	线束卡片	3
	Q150B0825	螺栓	3
	Q340B08	I型六角螺母	3
	Q40308	弹簧垫圈	3
	Q40108	平垫圈	3
	3506801-C27012	支架—管夹	8
	35.6B2-06810	管夹子总成	8
	Q150B0825	螺栓	16
	Q40108	平垫圈	16
	Q40308	弹簧垫圈	16
	Q340B08	螺母	16
31	RQ85010410E	尼龙管总成—软管支架接驻车贮气筒	1
32	35V65A-06102	第一空气总成—空压机接卸载阀	1
33	35.6B2-06092	端式管接头	1
34	RQ85010405C	尼龙管总成—软管支架接前贮气筒	1
35	35DE19-06023	软管支架总成	1
	Q150B0825	螺栓	3
	Q340B08	I型六角螺母	3
	Q40308	弹簧垫圈	3
	Q40108	平垫圈	3
36	35DB01-06075	软管总成	6
	Q351B16	六角薄螺母	6
	Q41016	内锯齿锁紧垫圈	6
37	35V66-06904	快放阀工艺合件	1
	35.6B2-06012	锥端管接头	1
	35.6B2-06014	锥端管接头	1





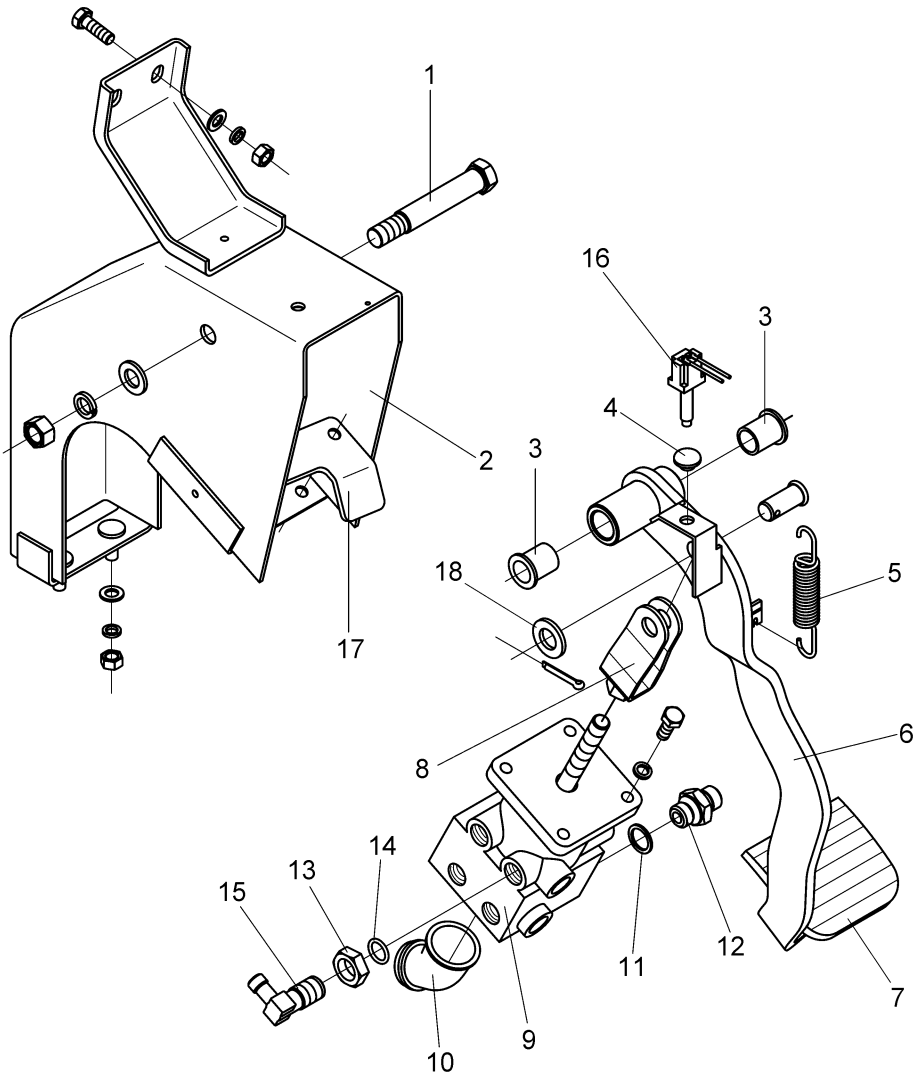

P3505DN20

BS3505		制动阀操纵机构	
标号	备 件 号	备 件 名 称	数量
1	35DN20-04031	制动踏板轴	1
	Q340B12	I型六角螺母	1
	Q40312	弹簧垫圈	1
	Q40112	平垫圈	1
2	35DN20-04020	制动踏板支架总成	1
	Q150B0825	螺栓	2
	Q340B08	I型六角螺母	4
	Q40308	弹簧垫圈	4
	Q40108	平垫圈	4
3	16N-02024	衬套	2
4	35N-04016	限位块	1
5	35V50A-04028	回位弹簧—制动踏板	1
6	35DN20-04010	制动踏板臂总成	1
7	16N-02029	橡胶罩—离合器踏板	1
8	35V50A-04026	叉总成	1
	Q340B12	I型六角螺母	1
9	3514DH39-001	制动阀总成	1
	Q150B0825	螺栓	4
	Q40308	弹簧垫圈	2
10	35BC57-04031	排水管	1
	Q50501150	钢丝锁线	1
11	35N-06037	垫密圈	6
12	35BY-06513	端式管接头	4
13	35N-06027	压紧螺母	2
14	35N-06032	O形密封圈	2
15	35DR10-06027	弯管接头	2
16	37N-50120	开关总成—制动灯用	1
	Q351B10	六角薄螺母	1
17	35DN20-04014	限位支架	1
18	50B-03013	衬垫	1
	Q510B1430	销轴	1
	Q500B0426	开口销	1

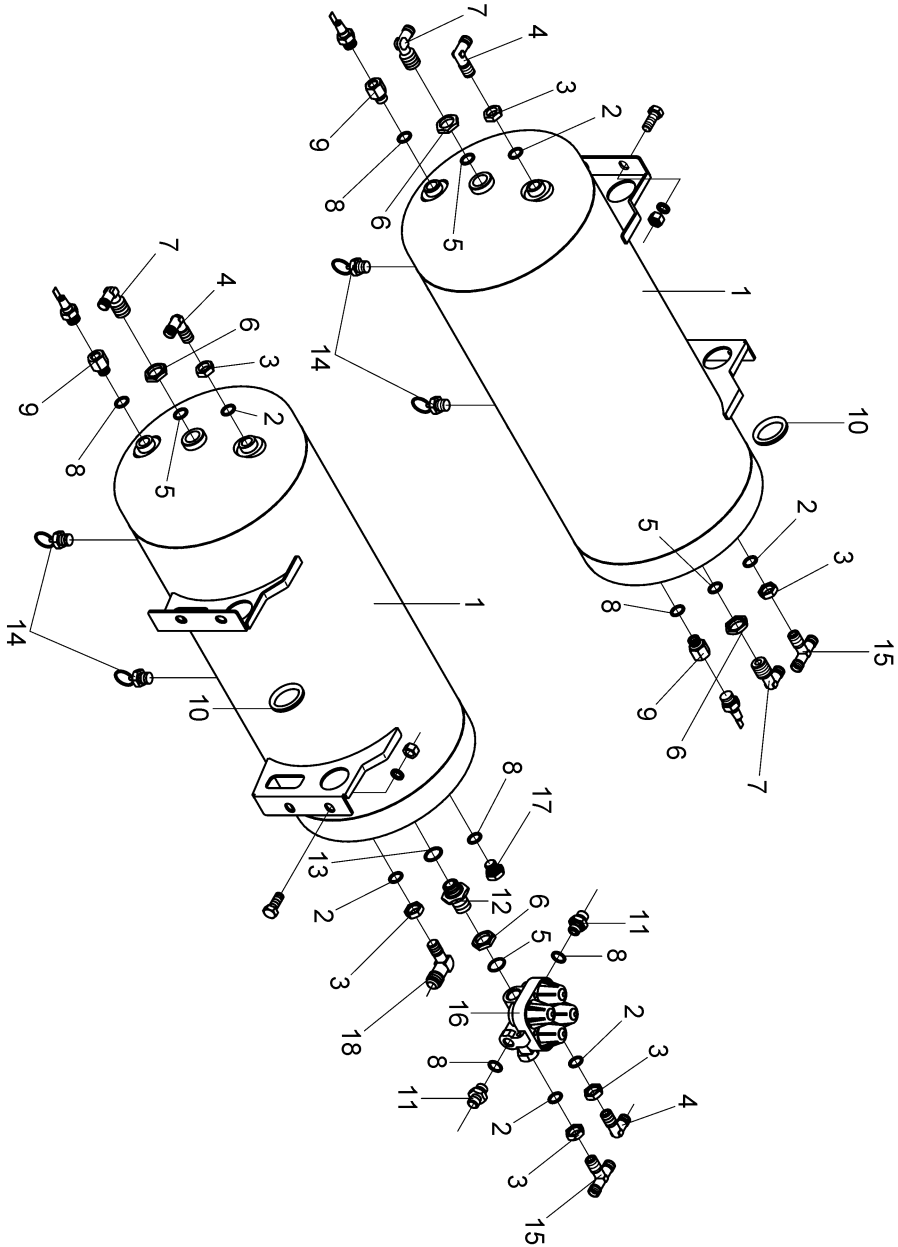

P3507C26031



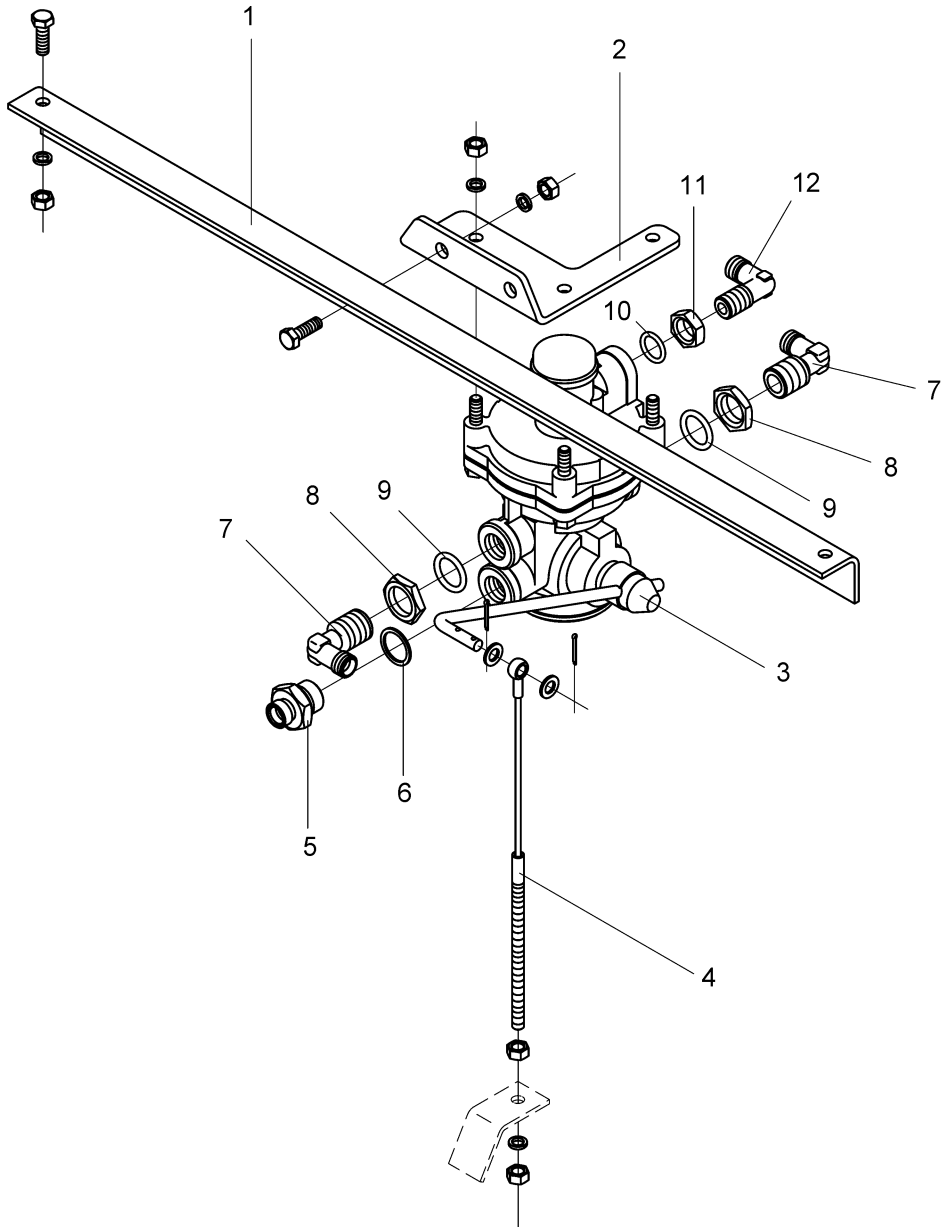

BS3507			感载阀工艺合件
标号	备 件 号	备 件 名 称	数量
1	35V66-42011-B	支架—感载阀	1
	Q150B0825	螺栓	2
	Q340B08	螺母	2
	Q40308	弹簧垫圈	2
2	35N-42010	感载阀支架	1
	Q40308	弹簧垫圈	3
	Q340B08	螺母	3
3	3542V65A-001	感载阀总成	1
4	35V65A-42015	感载阀钢丝绳总成	1
	Q40108	平垫圈	2
	Q500B0216	开口销	2
	Q40308	弹簧垫圈	1
	Q340B08	螺母	2
5	35DR10-06020	端式管接头	1
6	35N-06036	垫密封圈	1
7	35Z41-06104	弯管接头	2
8	35N-06026	压紧螺母	2
9	35N-06031	O型密封圈	2
10	35N-06032	O型密封圈	1
11	35N-06027	压紧螺母	1
12	35B06-06096	弯管接头	1

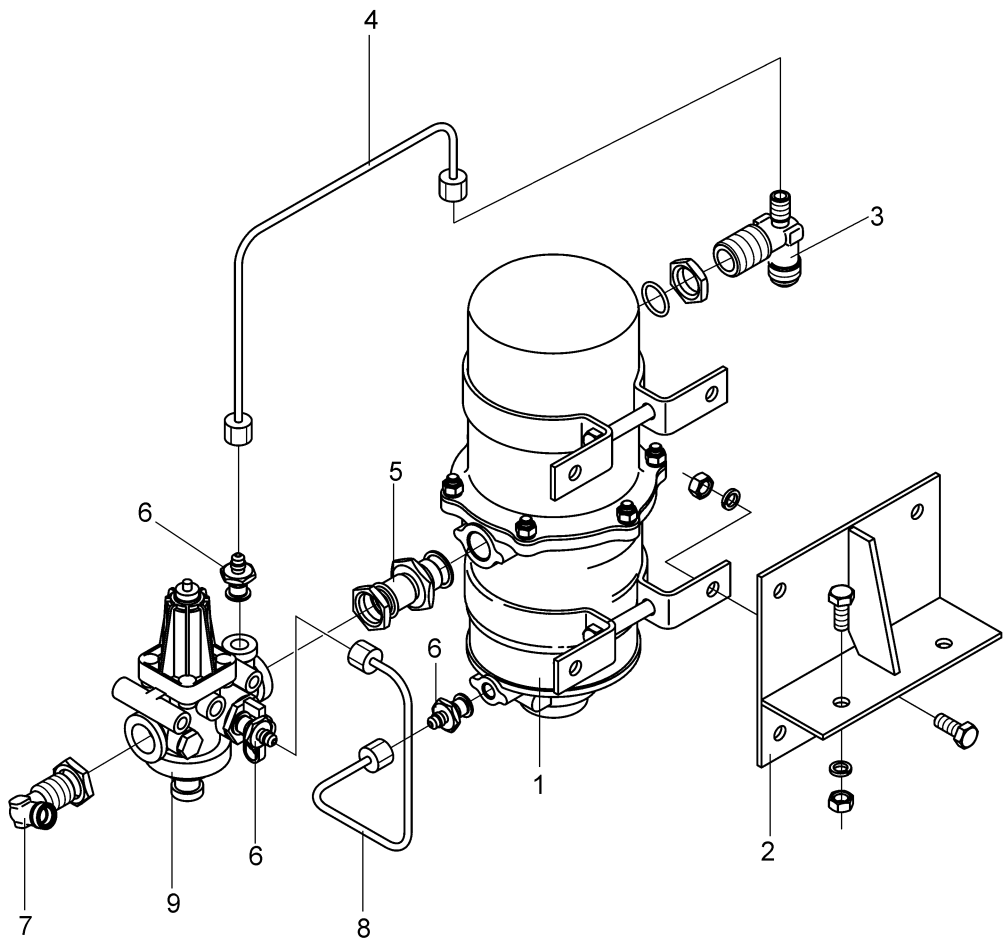

P3509DH27



BS3508		空气干燥器及卸载阀工艺合件	
标号	备 件 号	备 件 名 称	数量
	35V66-06901	空气干燥器及卸载阀工艺合件	1
1	3543V66-010	空气干燥器总成	1
	Q150B1030	螺栓	4
	Q340B10	螺母	4
	Q40310	弹簧垫圈	4
	Q40110	平垫圈	4
2	35V66-06411	干燥器支架	1
	Q150B1030	螺栓	4
	Q340B10	螺母	4
	Q40310	弹簧垫圈	4
	Q40110	平垫圈	4
3	35Z18-06401	三通管接头	1
	35N-06026	压紧螺母	1
	35N-06031	O 型密封圈	1
4	35Z18-06220	空气管总成—干燥器至卸载阀	1
5	35N-06046	过滤接头	1
	35N-06026	压紧螺母	1
	35N-06031	O 型密封圈	1
	35N-06036	垫密圈	1
6	35Z41-06172	端式管接头	3
	35N-06403	垫密圈	3
7	35.6B2-06027	弯管接头	1
	35N-06031	O 型密封圈	1
	35N-06026	压紧螺母	1
8	35V66-06222	空气管总成—干燥器接卸载阀	1
9	3512N-001	卸载阀总成	1

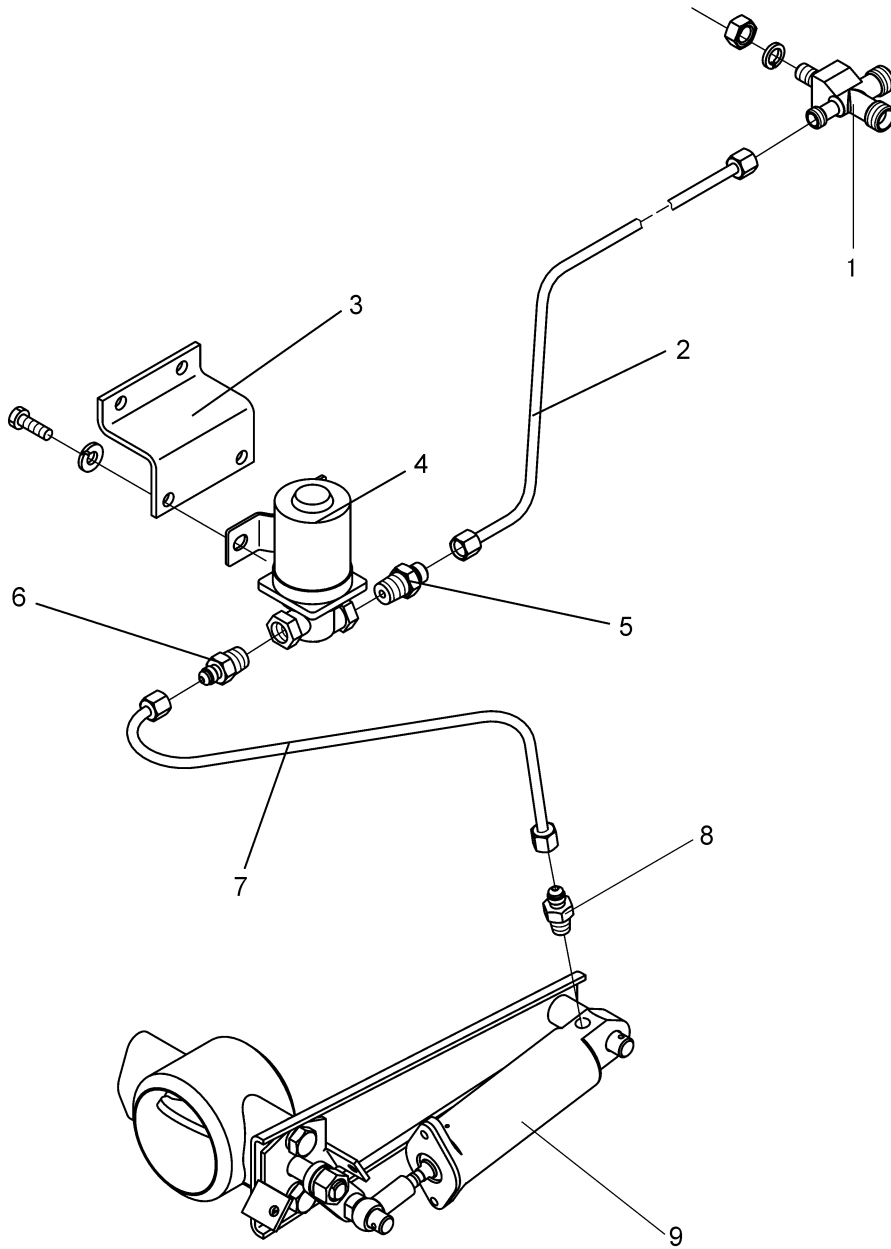

P3510DN05

BS3509		排气制动系统	
标号	备 件 号	备 件 名 称	数量
1	35DH34-06031	三通接头	1
	35DH34-06032	弯管接头	1
2	RQ8500690	空气管总成	1
	RQ8550640	螺旋护管	1
	37QB80D-24015	线束卡片总成	1
	Q340B10	螺母	1
	Q40310	弹簧垫圈	1
3	37DN14-21651	电磁阀支架	1
	Q150B0822	螺栓	2
	Q150B0825	螺栓	2
	Q340B08	螺母	4
	Q40108	平垫圈	4
	Q40308	弹簧垫圈	4
	Q41110	内外锯齿锁紧垫圈	1
4	37DE10-54010-C	排气制动电磁阀	1
5	35.6B2-06017	锥端管接头	1
6	35N-41042	锥端管接头	1
7	3541080-C26011	排气制动空气管总成	1
8	35N-41040	锥端管接头	1
9	3541V65A-001	排气制动阀总成	1

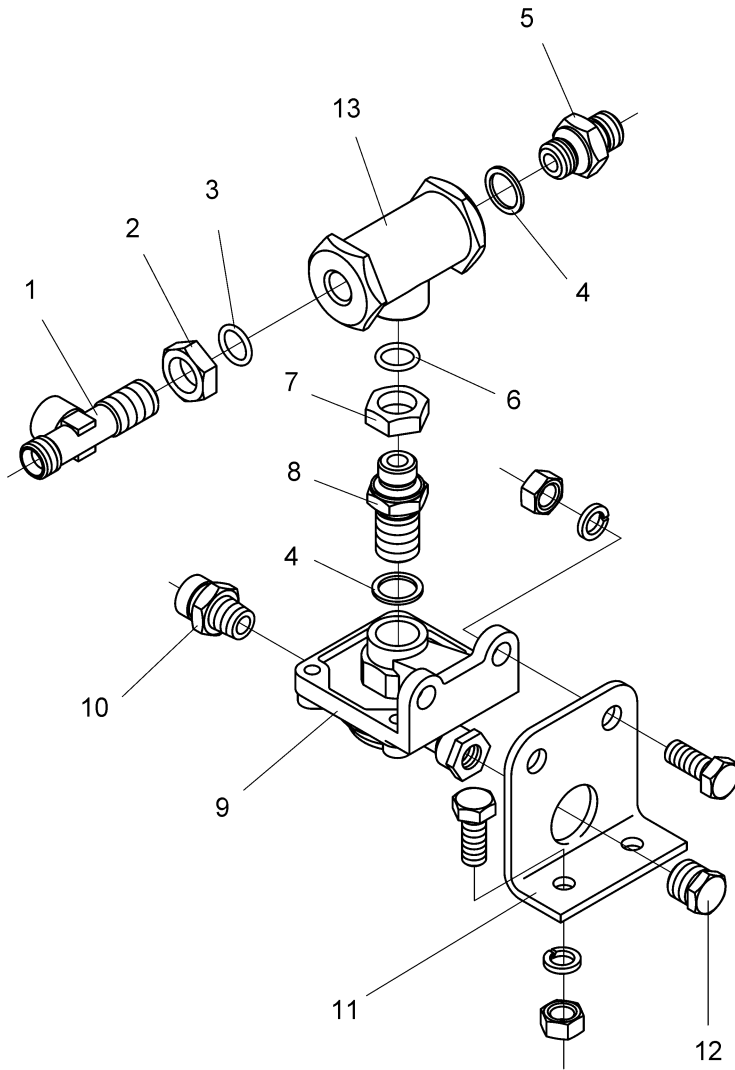

P3511DP01

## BS3510 双向阀及快放阀工艺合件

标号	备 件 号	备 件 名 称	数量
	35DH36-06903	双向阀及快放阀工艺合件	1
1	35BY-06510	三通管接头座	1
2	35N-06027	压紧螺母	1
3	35N-06032	O 型密封圈	1
4	35N-06037	垫密封圈	2
5	35BY-06513	端式管接头	1
6	35D-06634	O 形密封圈	1
7	35N-06155	压紧螺母	1
8	35N-06048	过渡接头	1
9	3533DH36-001	快放阀总成	1
	Q150B1025	螺栓	2
	Q40310	弹簧垫圈	2
	Q340B10	I 型六角螺母	2
10	35N-06153	端式管接头	1
11	35N2-06125	快放阀支架	1
	Q150B0825	螺栓	2
	Q40308	弹簧垫圈	2
	Q340B08	I 型六角螺母	2
12	RQ61802	六角头锥形螺塞	1
13	3526DH36-010	双向阀总成	1



# 12. 电器系统

EL3701 蓄电池及电源线 .....	12-2
EL3702 前照灯 .....	12-4
EL3703 尾灯 .....	12-6
EL3704 驾驶室内电线束 .....	12-8
EL3705 驾驶室电器 .....	12-10
EL3706 驾驶室电线束 .....	12-13
EL3707 车架电线束 .....	12-16
EL3708 附件 .....	12-20
EL3709 车箱电器 .....	12-22

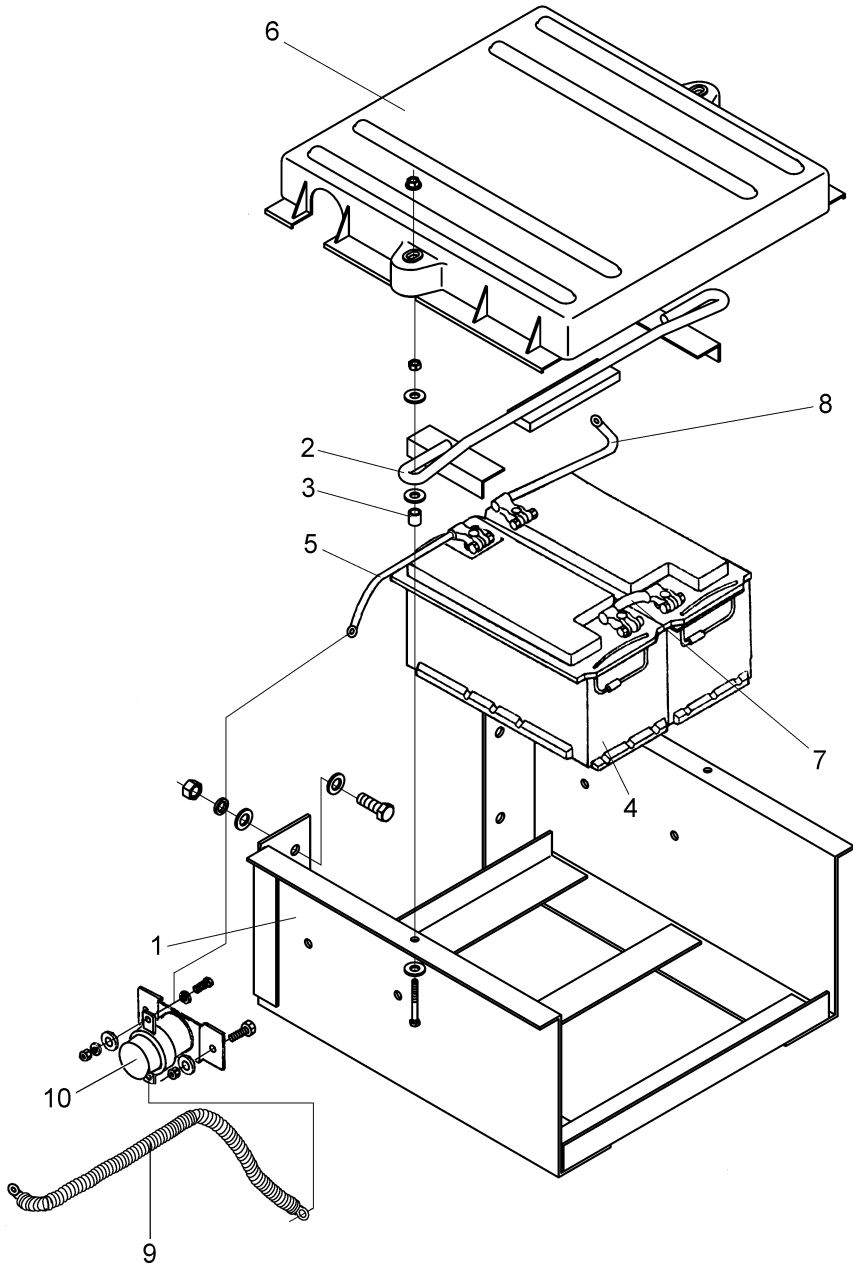

P3701DS15



EL3701		蓄电池及电源线	
标号	备 件 号	备 件 名 称	数 量
1	37BA03-03125	蓄电池框总成	1
	Q150B1235	螺栓	4
	Q340B12	I型六角螺母	4
	Q40112	平垫圈	4
	Q40312	弹簧垫圈	4
2	37BA03-03135	压条总成	1
	Q150B0865	螺栓	2
	Q340B08	I型六角螺母	2
	Q40208	大垫圈	4
3	37BA03-03133	衬套	2
4	37QB10H-03010	蓄电池总成	2
5	37VD3-24135	电源线—蓄电池正极至电源总开关	1
6	37BA03-03142	蓄电池顶盖	1
	Q390B08	蝶形螺母	2
7	37VD1-24160	电线总成 - 连接两蓄电池	1
	Q194B0830-P	小方头螺栓	2
	Q40308-P8	弹簧垫圈	2
	Q340B08-P	I型六角螺母	4
8	37DH39-24150	电线总成—蓄电池负极至车架	1
9	37CB12-24130-B	蓄电池正极线总成 - 电源总开关至起动机	1
10	37D52-36010	电磁式电源总开关总成	1
	Q150B1025	螺栓	2
	Q340B10	螺母	2
	Q40110	平垫圈	2
	Q40310	弹簧垫圈	2

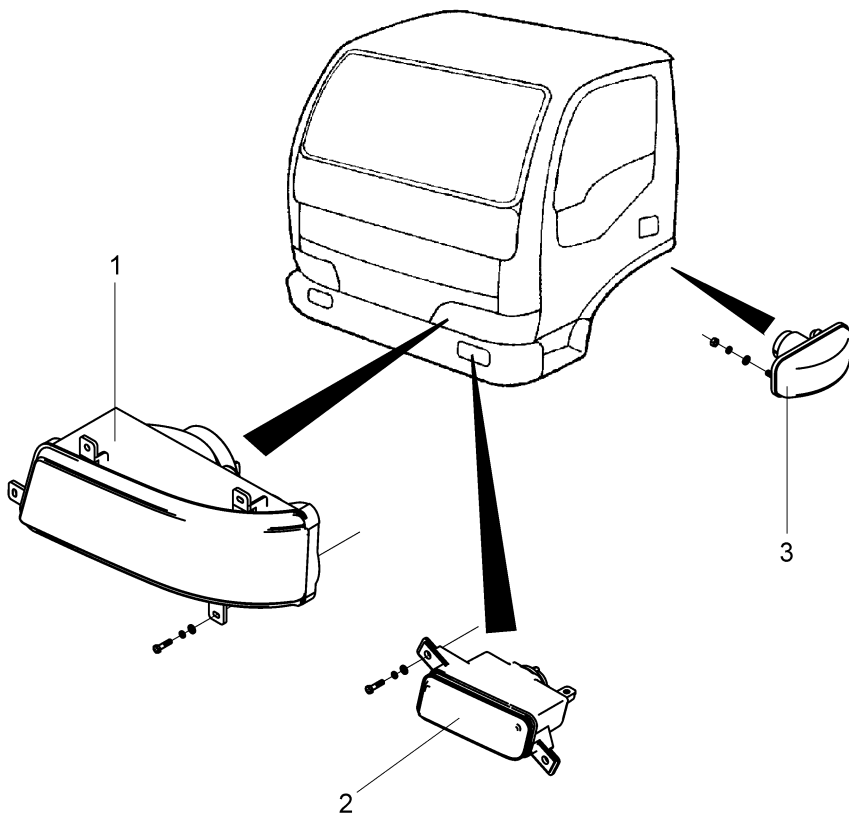

P3702DN20

EL3702			前照灯
标号	备 件 号	备 件 名 称	数量
1	37DN14-11010-B	左前组合灯总成	1
	37DN14-11020-B	右前组合灯总成	1
	Q174B0625	十字槽螺栓	8
	Q40106	平垫圈	8
	Q40306	弹簧垫圈	8
2	37DN14-32010-B	左前雾灯总成	1
	37DN14-32020-B	右前雾灯总成	1
	Q174B0625	十字槽螺栓	4
	Q40106	平垫圈	4
	Q40306	弹簧垫圈	4
3	37DN14-26210	左侧转向灯总成	1
	37DN14-26220	右侧转向灯总成	1
	Q340B06	螺母	4
	Q40106	平垫圈	4
	Q40306	弹簧垫圈	4

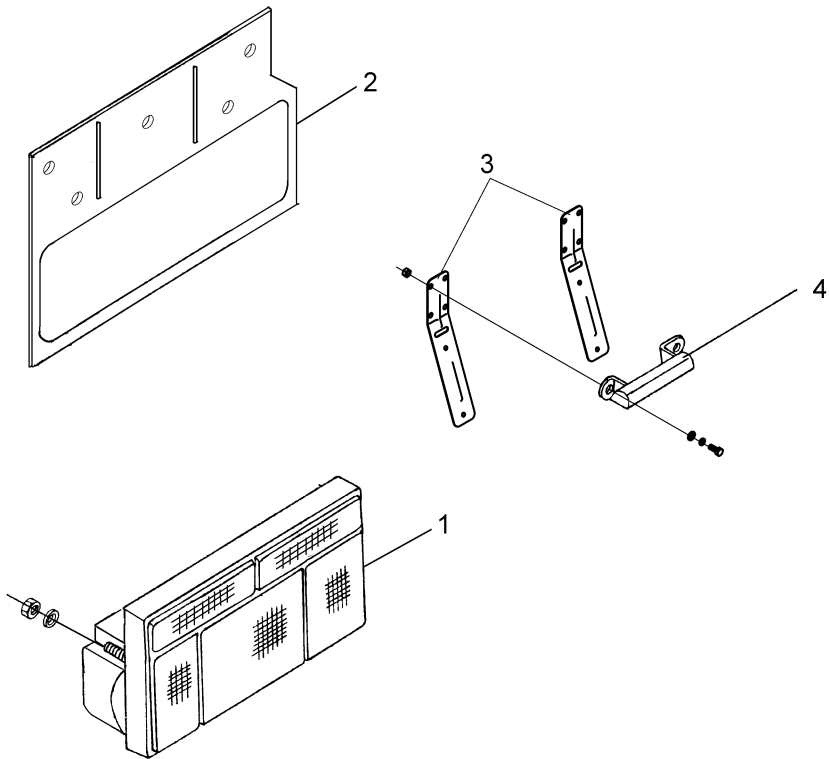

P3703C16001

EL3703			尾灯
标号	备 件 号	备 件 名 称	数量
1	37V66-73010	左后组合灯总成	1
	37V66-73020	右后组合灯总成	1
	Q340B08	I型六角螺母	4
	Q40108	平垫圈	4
	Q40308	弹簧垫圈	4
2	37DE10-73011	左后组合灯支架	1
	37DE10-73021	右后组合灯支架	1
	Q150B0822	螺栓	4
	Q340B08	I型六角螺母	4
	Q40108	平垫圈	4
	Q40308	弹簧垫圈	4
3	37DH40-17116	牌照灯支架	2
4	37DE10-17010	牌照灯总成	1
	Q150B0820	螺栓	4
	Q40208	大垫圈	4
	Q40308	弹簧垫圈	4
	Q340B08	I型六角螺母	4

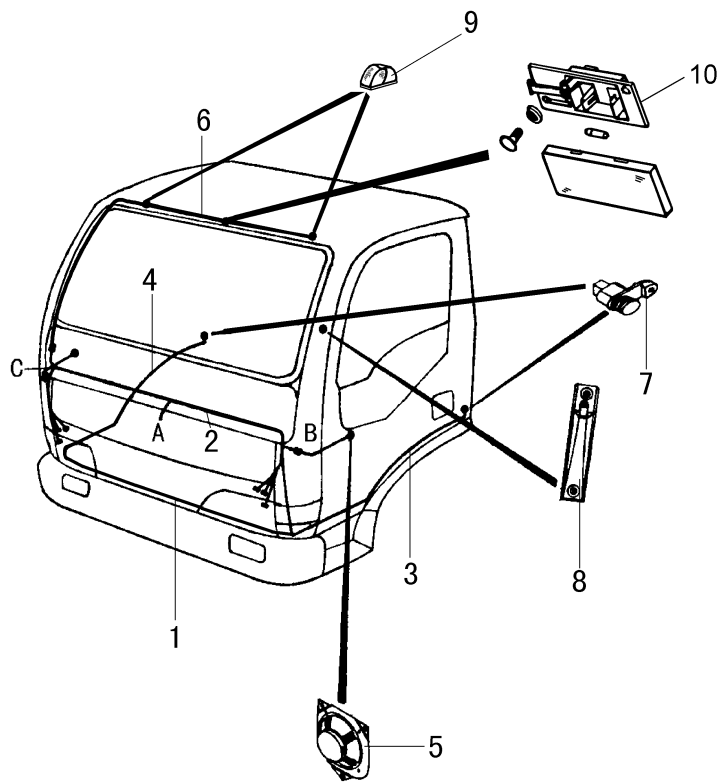

P3704C27012

EL3704		驾驶室内电线束	
标号	备 件 号	备 件 名 称	数量
1	37DN14-24030	地板电线束总成	1
2	37DR05-24010	驾驶室电线束总成	1
	37QA-24027	线束扎带	2
	37QA-24028	扎带	5
	37QA-24032	线束扎带	3
	ZD150	尼龙扎带	1
	ZD250 × 7.5	扎带	2
3	37AB32-24060	左车门电线束总成	1
4	37AB32-24070	右车门电线束总成	1
5	37QF18A-75010	扬声器总成 (配收音机)	2
6	37DH39-24050-B	顶灯电线束总成	1
7	37QA-58010	门灯开关总成	2
8	37QA-75015-B	收音机天线总成	1
	Q2140510	螺钉	2
9	37A01-31010	前示廓灯总成	2
	Q2140516	螺钉	6
	Q40105	平垫圈	6
	Q40305	弹簧垫圈	6
10	37V50-14010	顶灯	1
	Q2710516	螺钉	2
		A- 接车架电线束	
		B- 接左车门电线束	
		C- 接右车门电线束	

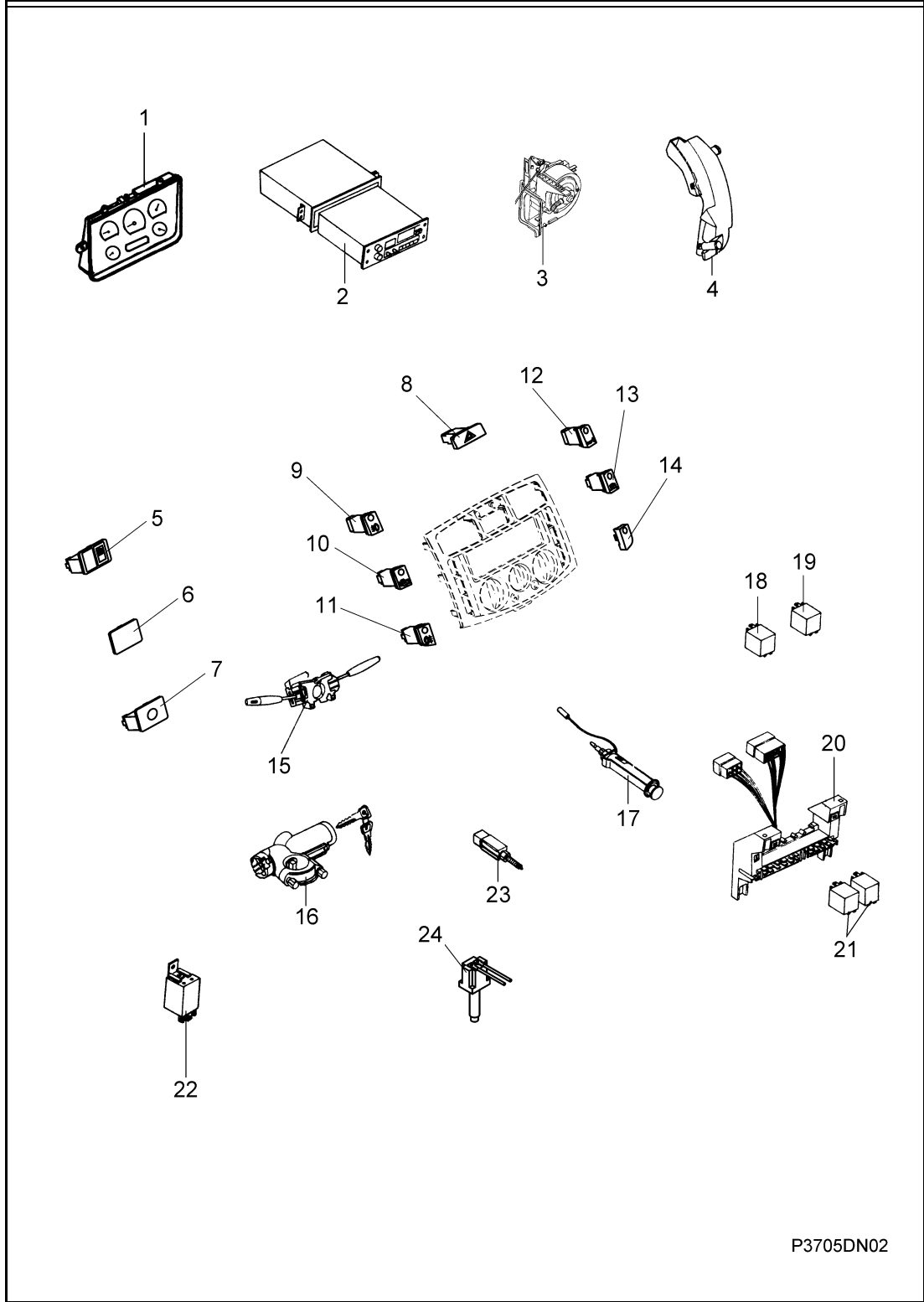

P3705DN02



EL3705		驾驶室电器	
标号	备 件 号	备 件 名 称	数量
1	3801DN14-010-A	组合仪表总成	1
	Q2704816	自攻螺钉	4
2	37DJ34-75040	MP3 收放机总成	2
3	81DE11-01019	鼓风机总成带内外循环转换器	1
4	37DE10-47020	洗涤器喷嘴合件 ( 包括以下两项 )	1
	37DE10-47010	洗涤器总成	1
	37QA-47030	洗涤喷头总成	2
	37QA-47017	洗涤器支架	1
	37QA-24284	密封圈	1
	RQ1760625	十字槽六角头短圆柱端螺栓	1
	RQ42306	碟形弹簧垫圈	1
	Q174B0516	十字槽螺栓	3
	Q40105	平垫圈	3
	Q40305	弹簧垫圈	3
5	37DN14-50231	电动车窗开关堵盖	2
6	37DE10-50071	小灯亮度调节开关堵盖	1
7	37DE10-50020	电源总开关	1
8	37DE10-50060	危险警报开关	1
9	37DE10-50050	前雾灯开关	1
10	37QF18G-50041	干燥器开关堵盖	1
11	37DE10-50030	后雾灯开关	1
12	37DE10-50080-B	气电喇叭转换开关	1
13	37DE10-50090	排气制动开关总成	1
14	37DE10-50011	中控台琴键开关堵盖	1
15	37DN14-74010	组合开关总成	1
	RQ2710518	自攻螺钉	3
16	37DN14-04030	点火锁、油箱锁、左右门锁附钥匙总成	1
17	37DE10-25010-B	点烟器总成	1
18	37V50-35010-B	刮水间隙继电器	1
19	37DN14-35020-B	闪光灯	1
20	37DN20-22025	二十一路熔断丝盒带支架总成	1
	Q40106	平垫圈	2
	Q40306	弹簧垫圈	2
	RQ1720620	螺栓	2
	37DN14-22014	取片器	1
	37DN20-22015	二十一路熔断丝盒标牌	1



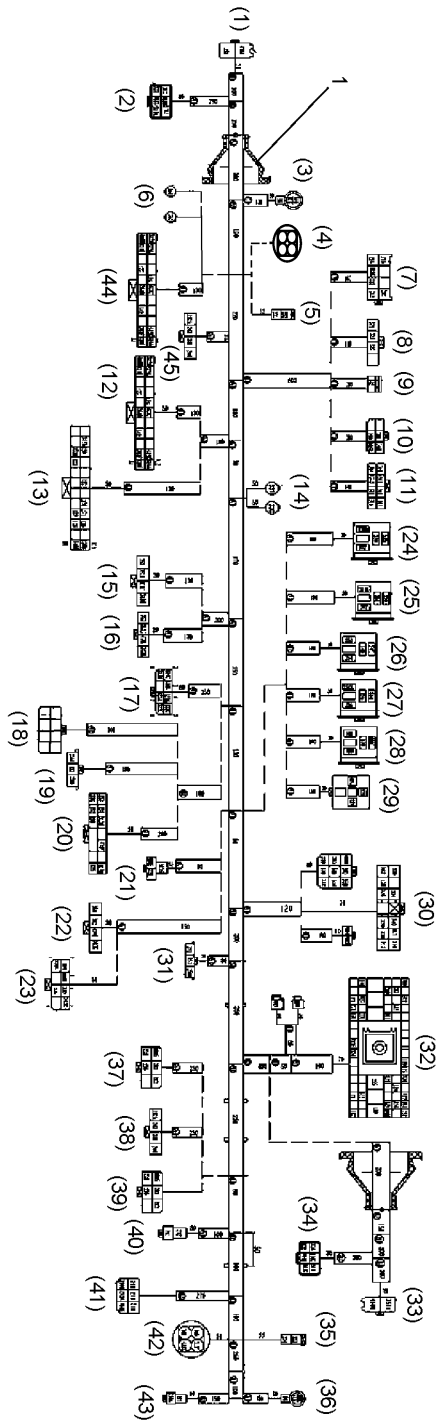

P3706DR05

EL3706		驾驶室电线束	
标号	备 件 号	备 件 名 称	数量
1	37DR05-24010	驾驶室电线束总成	1
	37QA-24023	线束密封套	1
		(1)- 接左前雾灯	
		(2)- 接左前照灯	
		(3)- 接地	
		(4)- 接地板线束	
		(5)- 接左车门线束	
		(6)- 接离合器开关	
		(7)- 接组合开关（刮水部分）	
		(8)- 接组合开关（转向部分）	
		(9)- 接组合开关（喇叭部分）	
		(10)- 接点火锁	
		(11)- 接组合开关（灯光部分）	
		(12)- 接仪表插座（A）	
		(13)- 接仪表插座（B）	
		(14)- 接制动灯开关	
		(15)- 接后雾灯开关	
		(16)- 接前雾灯开关	
		(17)- 接危险警报开关	
		(18)- 接暖风调速开关	
		(19)- 接 A/C 开关	
		(20)- 接收放机	
		(21)- 接点烟器	
		(22)- 接排气制动开关	
		(23)- 接气电喇叭转换开关	
		(24)- 接喇叭继电器	
		(25)- 接雾灯继电器	
		(26)- 接暖风继电器	
		(27)- 接空调继电器	
		(28)- 接点火继电器	
		(29)- 接闪光灯	
		(30)- 接保险丝盒	
		(31)- 接空调温控开关	
		(32)- 接车架电线束	
		(33)- 接右前雾灯	
	37QA-24022	线束密封套	1



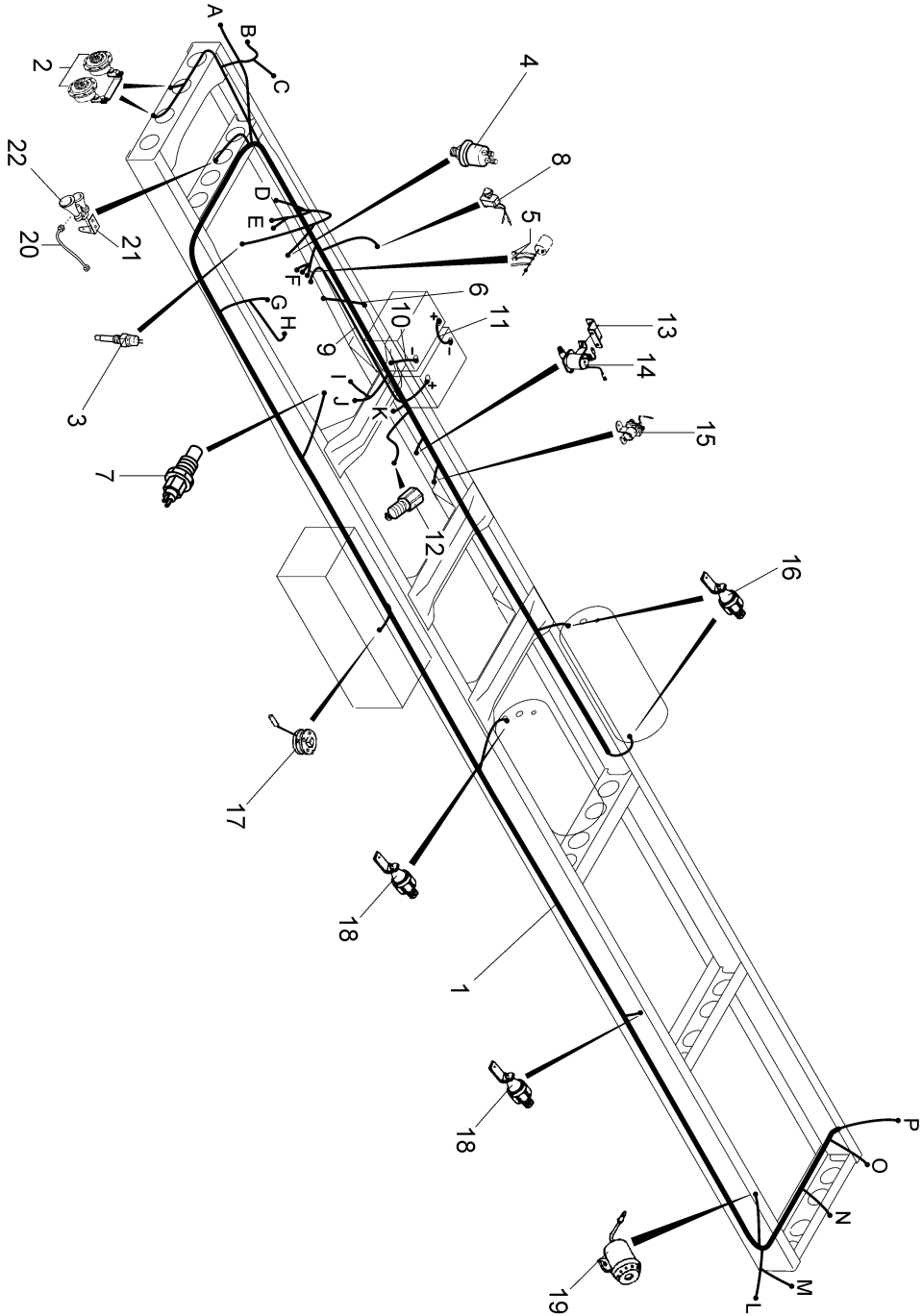

P3707C16001

EL3707		车架电线束	
标号	备 件 号	备 件 名 称	数量
1	37DR15-24080	车架电线束总成（用于单排座车型）	1
	37DR18-24080	车架电线束总成（用于带卧铺车型）	1
2	37V50-21010-C	双音盒形电喇叭总成	1
	Q150B0825	螺栓	2
	Q340B08	螺母	2
	Q40108	平垫圈	2
	Q40308	弹簧垫圈	2
3	3845N05-010	水温报警传感器	1
4	3846N-010-B2	机油压力报警传感器	1
5	37DN02-22030	熔断丝盒	1
	37DN14-22031-B	底盘保险丝盒支架	1
6	37QA-24170	搭铁线总成	1
	Q1501225	螺栓	1
	Q40312	弹簧垫圈	1
7	3834N-010	转速传感器	1
8	37DE10-50130	副起动按钮总成	1
9	37CB12-24130-B	蓄电池正极线总成 - 电源总开关至起动机	1
10	37DH39-24150	电线总成—蓄电池负极至车架	1
	Q150B0830	螺栓	1
	Q340B08	螺母	1
	Q40108	平垫圈	1
	Q40308	弹簧垫圈	1
	Q41208	外锯齿锁紧垫片	1
	Q41108	内外锯齿锁紧垫圈	1
11	37VD1-24160	电线总成—连接两蓄电池	1
	Q194B0830-P	小方头螺栓	2
	Q40308-P8	弹簧垫圈	2
	Q340B08-P	I型六角螺母	4
12	3836DA01-010	车速里程表传感器	1
13	37DN14-21651	电磁阀支架	1
	Q150B0825	螺栓	2
	Q340B08	螺母	2
	Q40108	平垫圈	2
	Q40308	弹簧垫圈	2
14	37DE10-54010-C	排气制动电磁阀	1
	Q150B0822	螺栓	2

EL3707		车架电线束	
标号	备 件 号	备 件 名 称	数量
	Q340B08	螺母	2
	Q40108	平垫圈	2
	Q40308	弹簧垫圈	2
	Q41110	内外锯齿锁紧垫圈	1
15	37N-35085-B	起动机继电器总成	1
	Q150B0830	螺栓	2
	Q340B08	螺母	2
	Q40108	平垫圈	2
	Q40308	弹簧垫圈	2
16	3832V56C-010	气压过低报警传感器	2
17	3827VD1-010	燃油传感器总成	1
	Q2140508	螺钉	5
18	3832V56C-010	气压过低报警传感器	2
19	38N-18010	倒车报警器总成	1
	Q150B0825	螺栓	1
	Q40308	弹簧垫圈	1
	Q40108	平垫圈	1
	Q41108	锁紧垫圈	1
20	RQ85010330	尼龙管总成—接气喇叭	1
21	37N05-21011	气喇叭支架	1
	Q150B0830	螺栓	2
	Q340B08	螺母	2
	Q40108	平垫圈	2
	Q40308	弹簧垫圈	2
22	37V66-21010	电控双音气喇叭总成	1
	Q150B0625	螺栓	2
	Q340B06	螺母	2
	Q40106	平垫圈	2
	Q40306	弹簧垫圈	2
		A—接驾驶室电线束	
		B—接空调压力开关	
		C—接空调散热电机、压力开关	
		D—接空调压缩机	
		E—接发电机	
		F—接起动机	





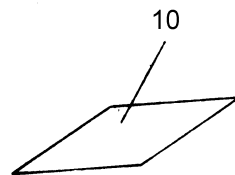
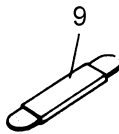
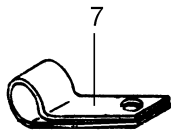
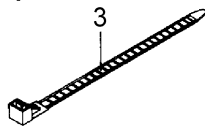
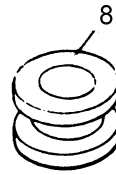
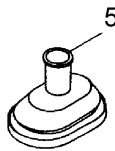
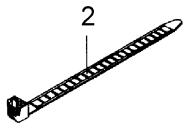
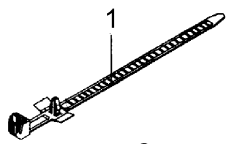



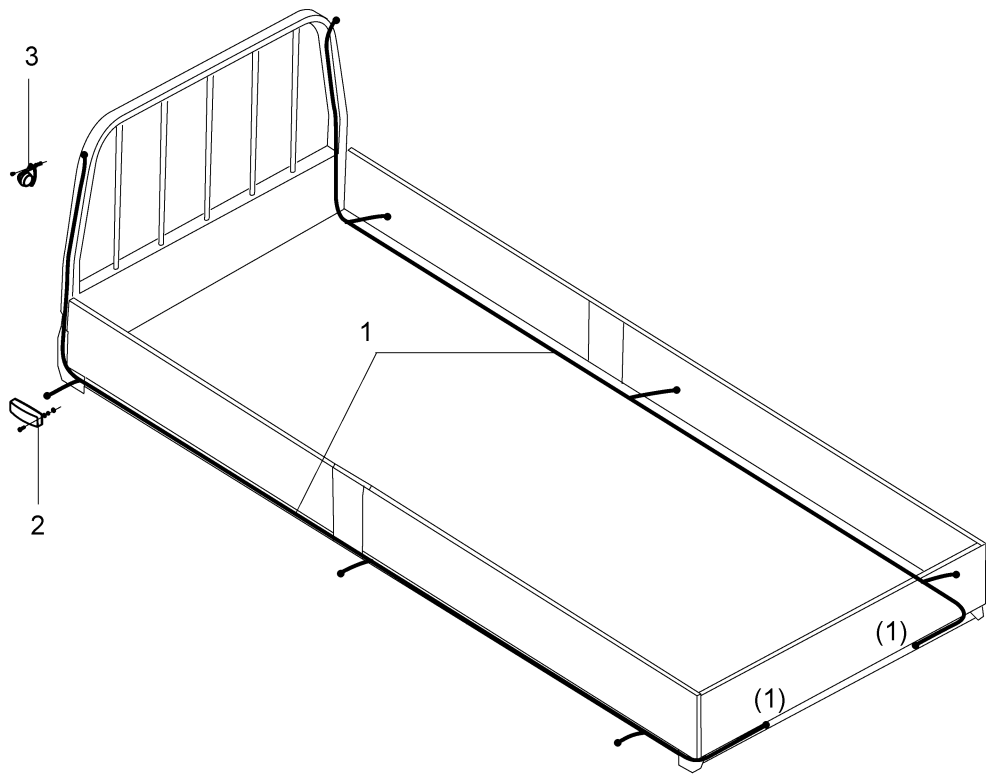

P3709DN05

EL3709			车箱电器
标号	备 件 号	备 件 名 称	数量
1	37DE09-24600	车厢线束总成(用于单排驾驶室车型)	2
	37DE10-24600	车厢电线束总成(用于带卧铺车型)	2
2	37Q01-60010	侧标志灯总成	6
	Q2140516	螺钉	12
	Q340B05	螺母	12
	Q40105	平垫圈	12
	Q40305	弹簧垫圈	12
3	37D52-31020	后示廓灯总成	2
	37QA-24283	橡胶密封圈	2
	Q2140612	螺钉	4
	Q40106	平垫圈	4
	Q40306	弹簧垫圈	4
		(1)- 接车架电线束	



# 13. 驾驶室

CA5001 驾驶室总成 .....	13-2
CA5002 驾驶室焊接总成 .....	13-4
CA5003 驾驶室悬置 .....	13-6
CA5004 驾驶室翻转机构 .....	13-8
CA5101 驾驶室地板 .....	13-10
CA5201 风窗、刮水器 .....	13-12
CA5301 前围、顶盖 .....	13-14
CA5302 转向装置附件 .....	13-16
CA5303 驾驶室仪表板 .....	13-18
CA5401 侧围（单排驾驶室） .....	13-20
CA5402 侧围（一排半驾驶室） .....	13-22
CA5601 驾驶室后围 .....	13-24
CA6101 车门 .....	13-26
CA6901 座椅 .....	13-29
CA8101 暖风系统 .....	13-31
CA8102 空调系统（用于 DFA1102T/GZ5AD6） .....	13-34
CA8201 驾驶室附件 .....	13-36
CA8202 驾驶室外后视镜 .....	13-38
CA8401 驾驶室挡泥板 .....	13-40

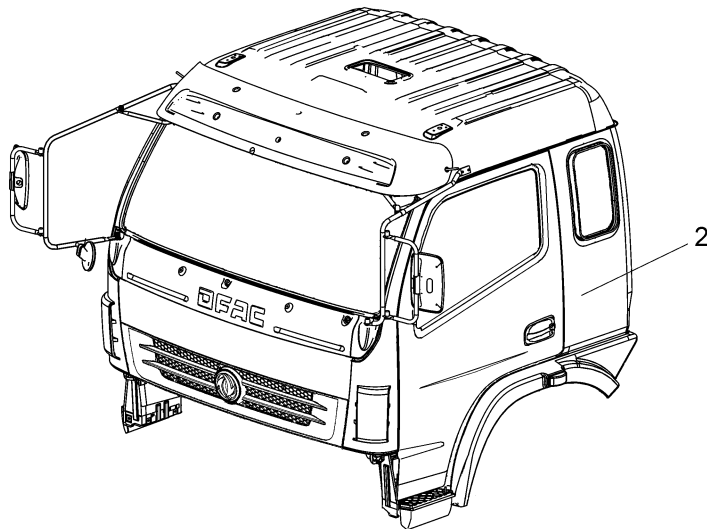
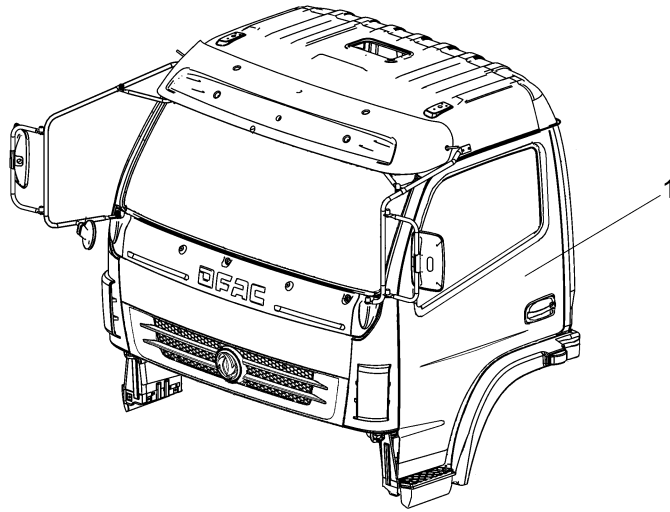





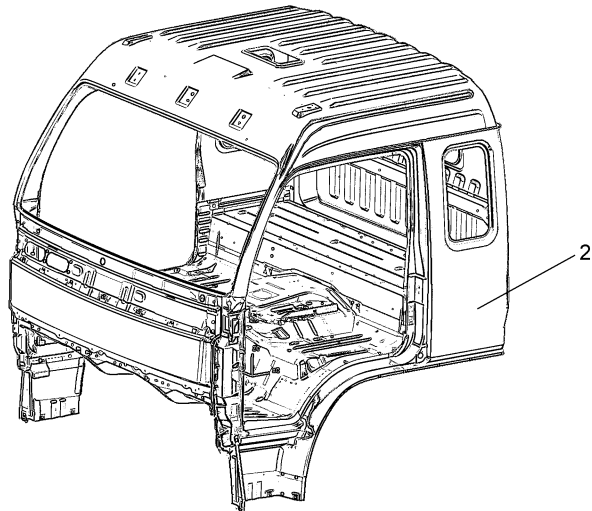
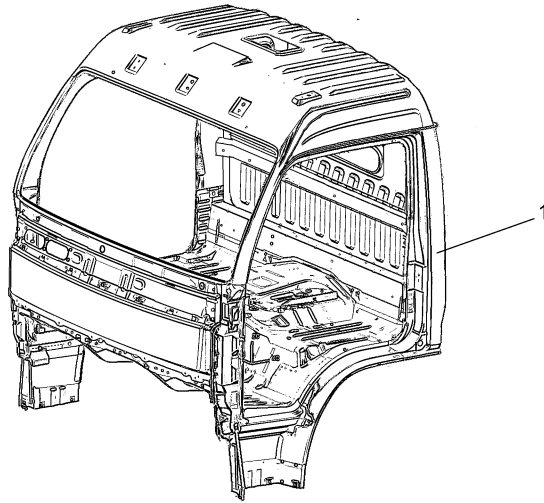

P5002DN14



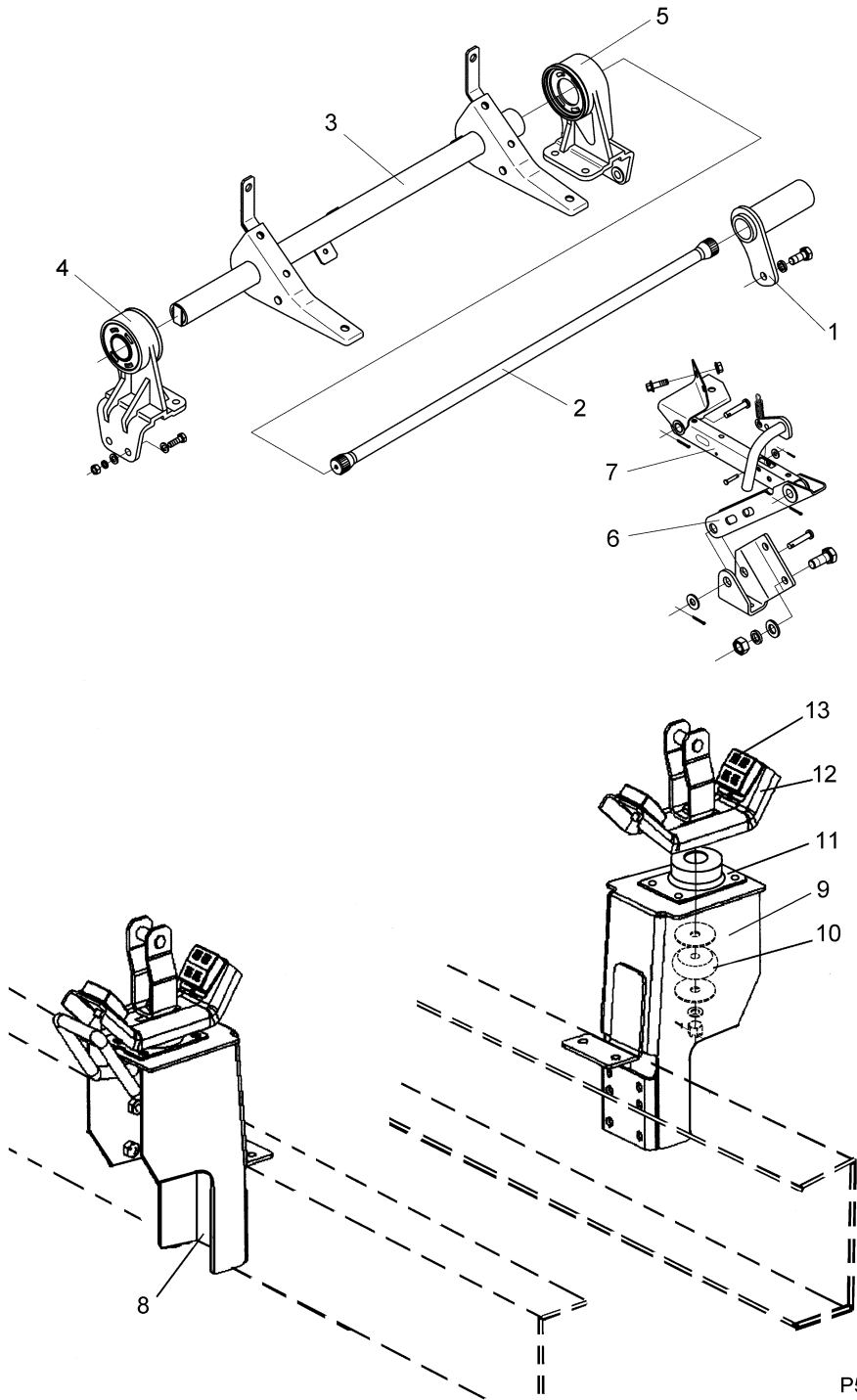

P5003DN14

CA5003		驾驶室悬置	
标号	备 件 号	备 件 名 称	数量
1	50V67B-04025-A	扭杆力臂总成（用于单排驾驶室）	1
	50DN15-04025-A	扭杆力臂总成（用于一排半驾驶室）	1
2	50DN14-04045	扭杆（用于单排驾驶室）	1
	50DN15-04045	扭杆（用于一排半驾驶室）	1
3	50DH34-04030	翻转支架总成	1
	Q1841225	法兰面螺栓	6
4	50V66-04009	左前悬置支架总成	1
	50V65B-04019	垫板总成 - 左前悬置支架	1
5	50V65B-04010	右前悬置支架总成	1
	Q150B1245	六角头螺栓	5
	Q150B1250	六角头螺栓	2
	Q340B12	I型六角螺母	7
6	50V50B-05006	限位器下总成	1
	Q150B1030	六角头螺栓	2
	Q40110	平垫圈	2
	Q40310	弹簧垫圈	2
	Q340B10	I型六角螺母	2
7	50DN15-05005	限位器上总成	1
	Q150B0820	螺栓	3
8	50V67-01045-B	左连接支架总成 - 后悬置（用于单排驾驶室）	1
	50V67-01037	左上支架 - 后悬置（用于单排驾驶室）	1
	50V65B-01045	左连接支架总成 - 后悬置（用于一排半驾驶室）	1
9	50V67A-01046	右支架总成 - 后悬置（用于单排驾驶室）	1
	50V67-01038	右上支架 - 后悬置（用于单排驾驶室）	1
	50V65B-01046	右连接支架总成 - 后悬置（用于一排半驾驶室）	1
10	50V66-01056	后悬置下软垫总成	2
	Q150B1025	六角头螺栓	8
	Q340B10	I型六角螺母	8
11	50V66-01057	右悬置橡胶软垫	2
	50V66-01135	垫圈	2
	50N-02192	垫圈	2
12	50DA01-01060	U型托架焊接总成	2
	Q381B14	I型六角开槽螺母	2
	Q500B3224	开口销	2
13	50V66-01120	上软垫总成	4
	Q340B08	I型六角螺母	4

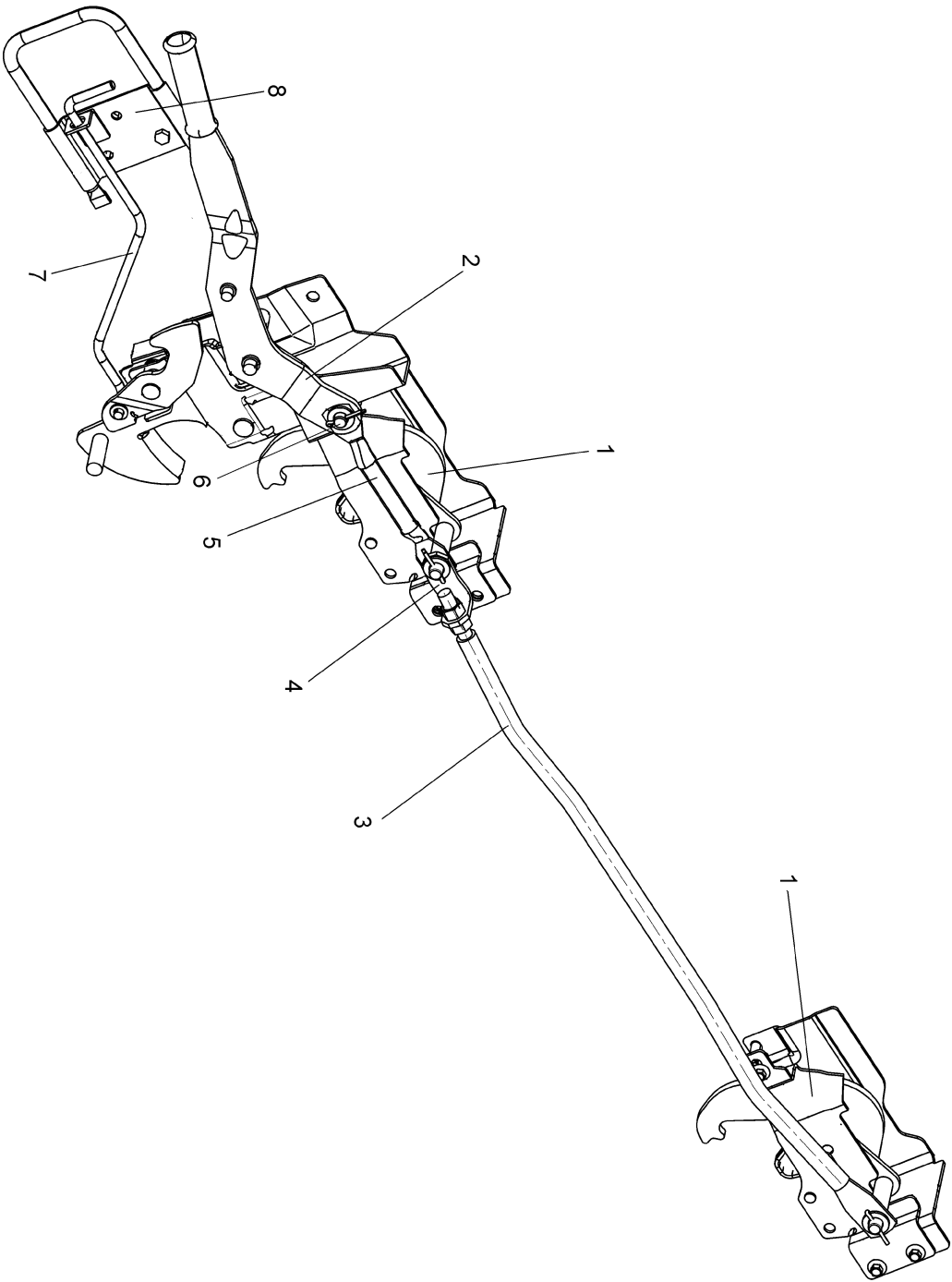

P5004DN14



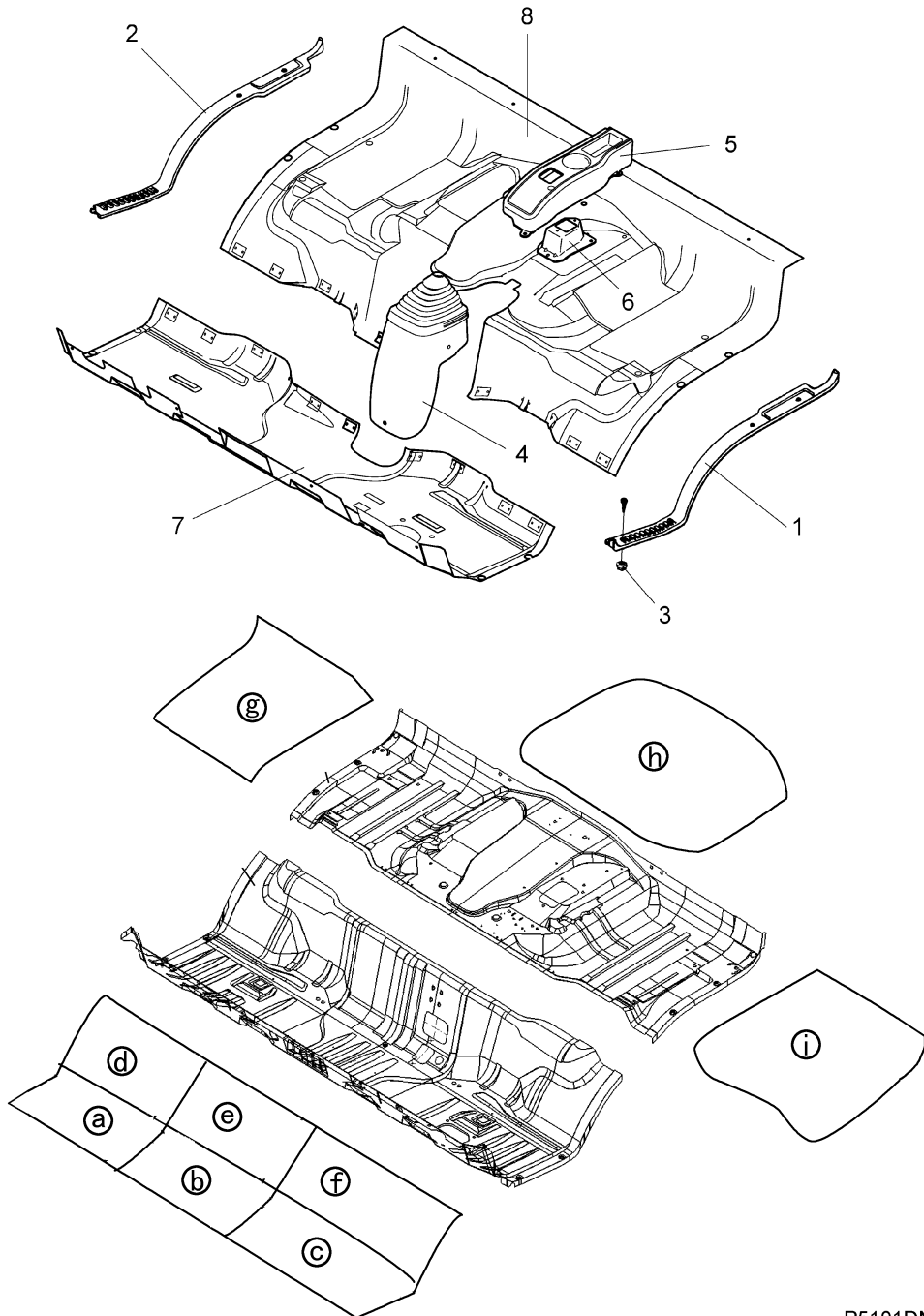

P5101DN14





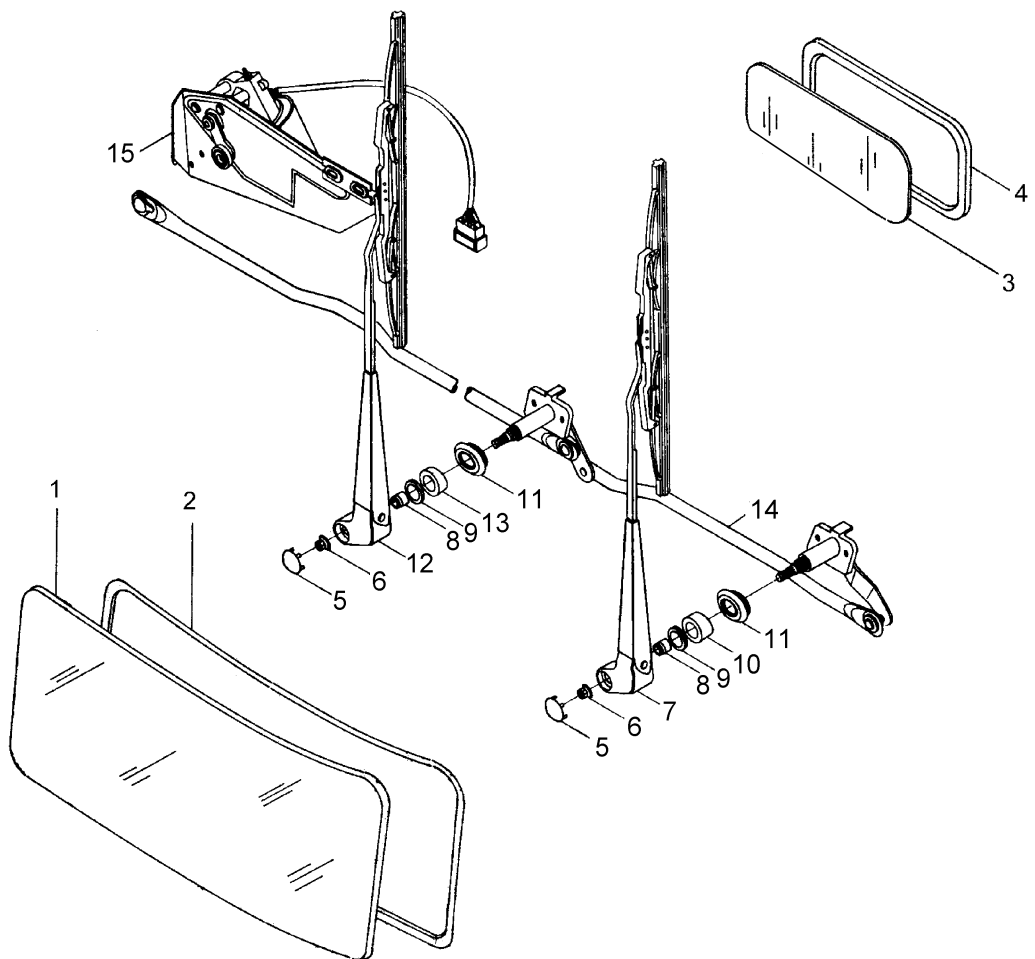

P5201BG35



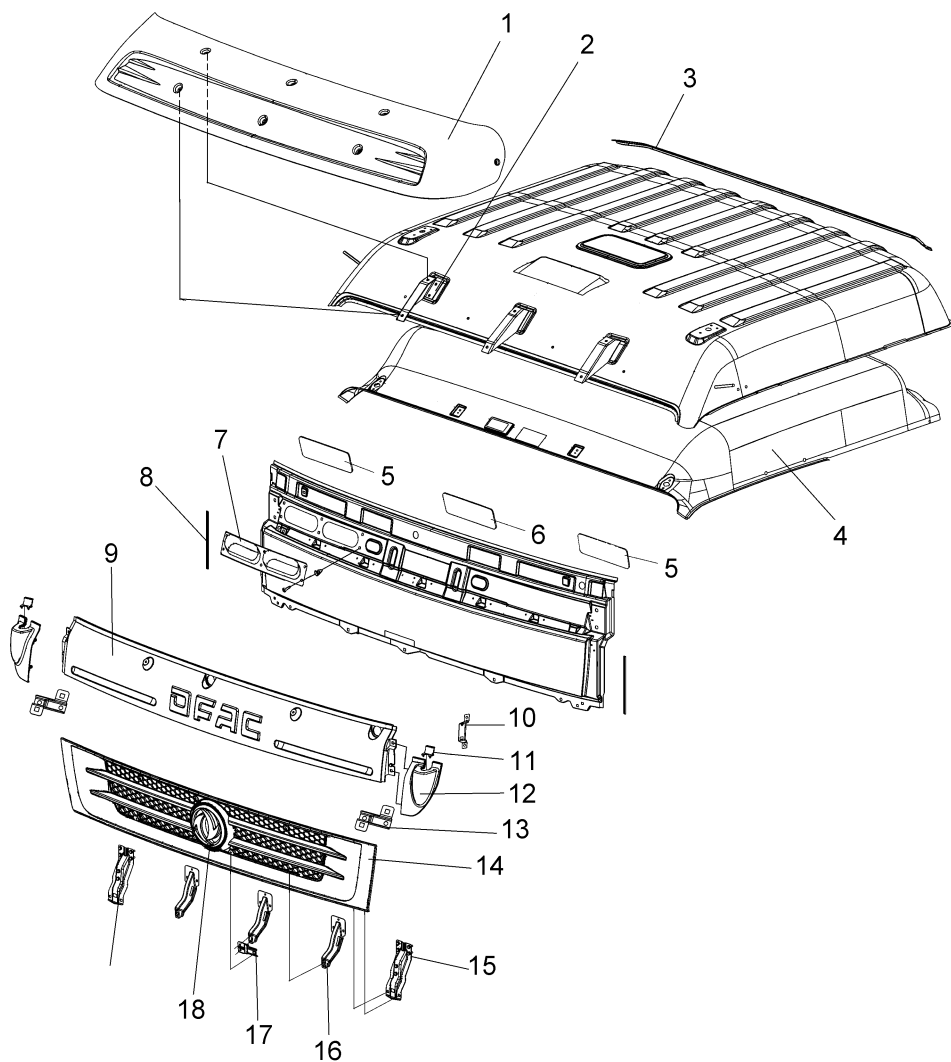

CA5301		前围、顶盖	
标号	备 件 号	备 件 名 称	数量
1	57DN15-04011	遮阳罩	1
2	57DN15-04019	遮阳罩连接支架总成	3
	Q150B0820	螺栓	6
	57DN15-04034	遮阳罩安装垫片	8
	Q2140620-Z5	十字槽盘头螺钉	8
3	57DN15-02022	后压条 - 顶盖内饰板	1
	54DN15-02026	螺钉总成	8
4	57DN14-02010	顶盖内饰板（用于单排驾驶室）	1
	57DN15-02010	顶盖内饰板（用于一排半驾驶室）	1
	57DN15-03010	卡扣	8
5	53DN15-01163	前围热熔垫一侧	2
6	53V66-01164	前围热熔垫一中	1
7	53QA-01150	前围进风罩总成	1
8	53QA-01127	密封嵌条	2
9	53DN15-01070	前围上面罩总成	1
	53QA-01080	卡扣总成—前围上面罩	8
10	53DN15-01093	支架—后视镜护罩	2
11	53DN15-01071	堵板—左后视镜护罩	1
	53DN15-01072	堵板—右后视镜护罩	1
12	53DN15-01077	左后视镜护罩	1
	53DN15-01078	右后视镜护罩	1
	53AB23-01079	卡扣—后视镜护罩	4
13	53DN15-01091	左支架—上面罩	1
	53DN15-01092	右支架—上面罩	1
14	53DN14-01095	前围下面罩	1
15	53DN15-01141	前围下面罩边支架	2
16	53AB23-01137	中支架—下面罩	3
17	53DN15-01138	过渡支架—下面罩	1
18	53DN14-01085	标徽总成	1

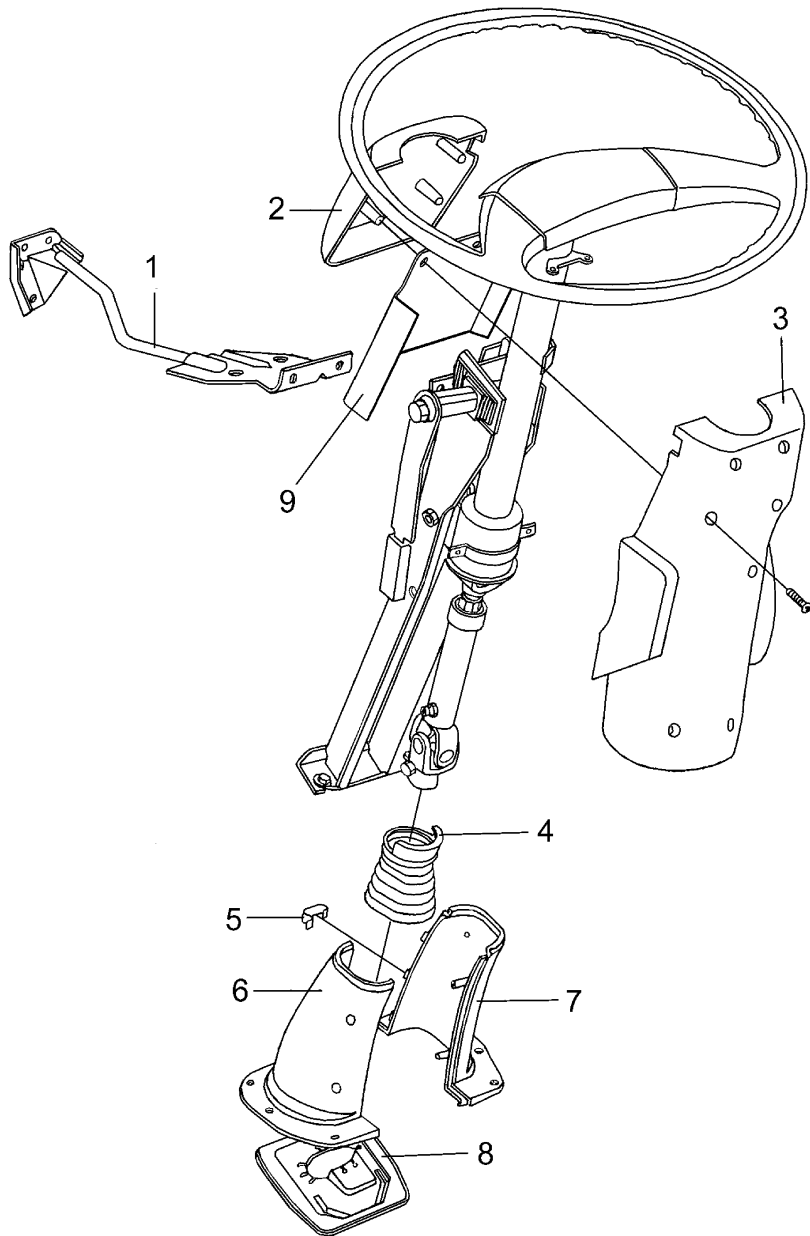

P5302BG35



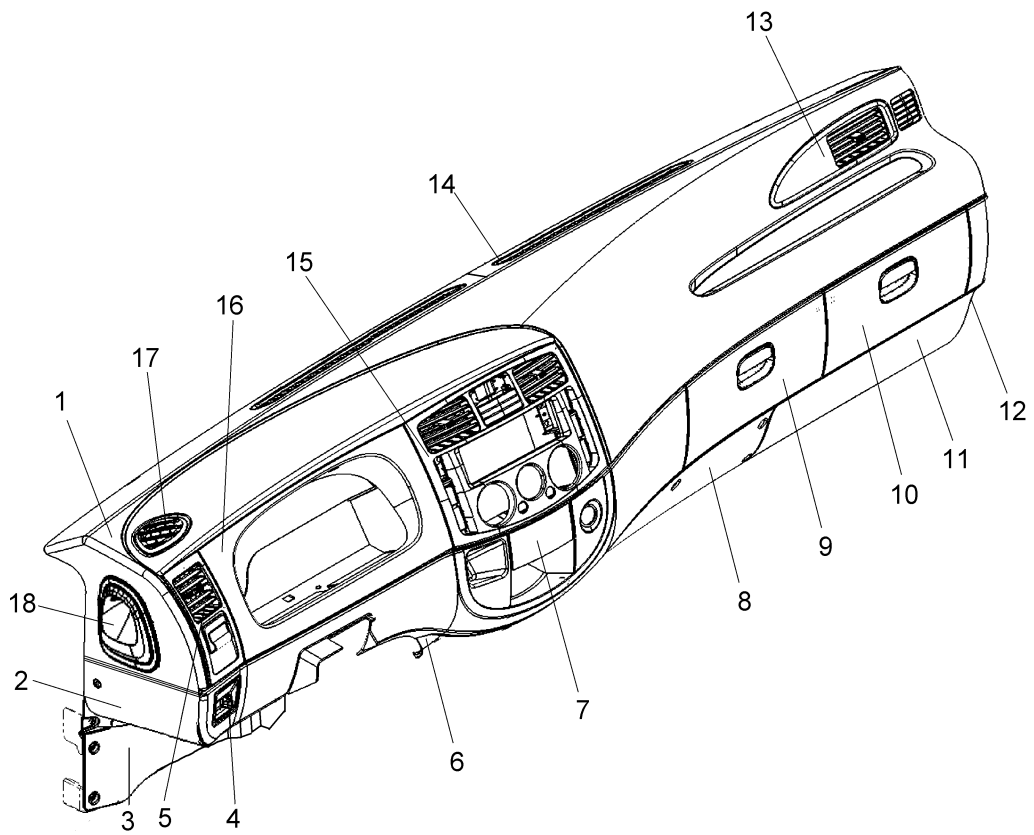

P5303DN14



CA5303		驾驶室仪表板	
标号	备 件 号	备 件 名 称	数量
1	53DN15-02120	仪表板本体总成	1
2	53DN15-02166	驾驶侧端面盖板	1
3	53DE11-02201	驾驶侧裙板	1
4	53DN15-02155	电源开关饰板	1
5	53DN15-02140	左空调出风口饰板总成	1
6	53DE11-02205	中部下裙板总成	1
7	53DN15-02170	烟灰缸总成	1
8	53DE11-02210	副驾驶侧中群板总成	1
9	53DN15-02180	中手套箱总成	1
10	53DN15-02190	右手套箱总成	1
11	53DE11-02215	副驾驶侧右群板总成	1
12	53DE11-02203	洗涤液壶堵盖	1
13	53DN15-02150	右空调出风口饰板总成	1
14	53DN15-02159	仪表板左除霜盖板总成	1
	53DN15-02160	仪表板右除霜盖板总成	1
15	53DN15-02145	中部面板总成	1
17	53DN15-02135	左除雾器总成	1
18	53DN15-02168	制动液壶盖板	1

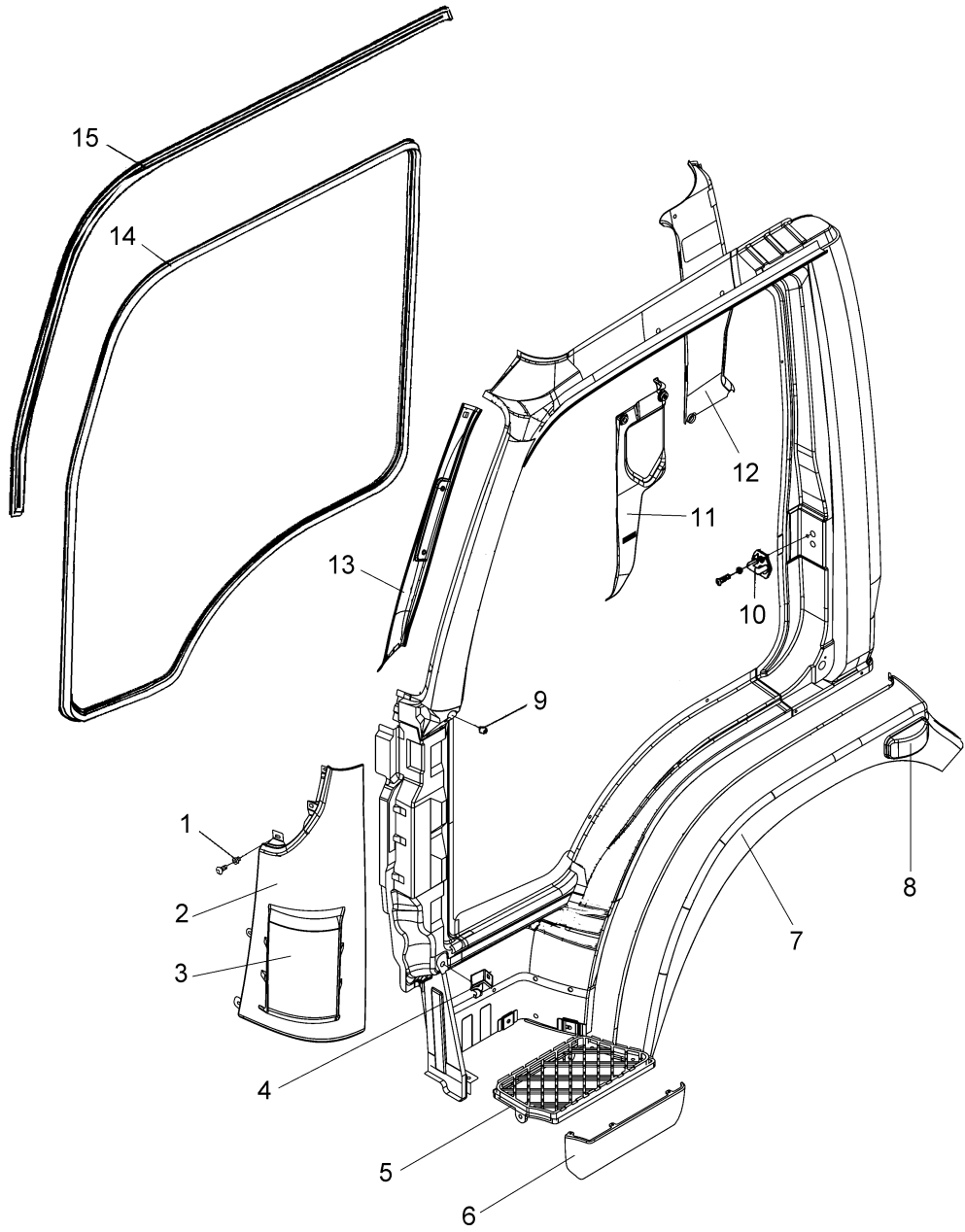

P5401DN14

CA5401		侧围（单排驾驶室）	
标号	备 件 号	备 件 名 称	数量
1	51QA-02059	塑料螺母总成	10
	Q2706316	自攻螺钉	10
2	54DN15-02011	左侧围外盖板	1
	54DN15-02012	右侧围外盖板	1
3	54DN21-02039	左侧扰流板总成	1
	54DN21-02040	右侧扰流板总成	1
4	54DN15-01157	左外盖板外支架一下	1
	54DN15-01158	右外盖板外支架一下	1
5	54AB23-01141	左踏板	1
	54AB23-01142	右踏板	1
6	54AB23-01143	左踏板装饰条	1
	54AB23-01144	右踏板装饰条	1
7	54DN14-02079	左副轮罩总成	1
	54DN14-02080	右副轮罩总成	1
	54DN20-02083	左副轮罩密封条	1
	54DN20-02084	右副轮罩密封条	1
8	37DN14-26210	左侧转向灯总成	1
	37DN14-26220	右侧转向灯总成	1
	54V66-01151-A	连接支架一副轮罩	2
9	54QA-02031	缓冲橡胶钉	2
10	6105QA-025	门锁柱销总成	2
	Q2540816	半沉头螺钉	4
	Q41408	锁紧垫圈	4
11	54DN14-02017	左后侧围下护板	1
	54DN14-02018	右后侧围下护板	1
12	54DN14-02019	左后侧围上护板	1
	54DN14-02020	右后侧围上护板	1
	54DN15-02025	螺钉总成	6
	54DN15-02026	螺钉总成	2
13	54DN15-03011	左前支柱护板	1
	54DN15-03012	右前支柱护板	1
14	61V66A-07009	左车门密封条总成	1
	61V66A-07010	右车门密封条总成	1
15	61QA-07029	门框上密封条总成	2

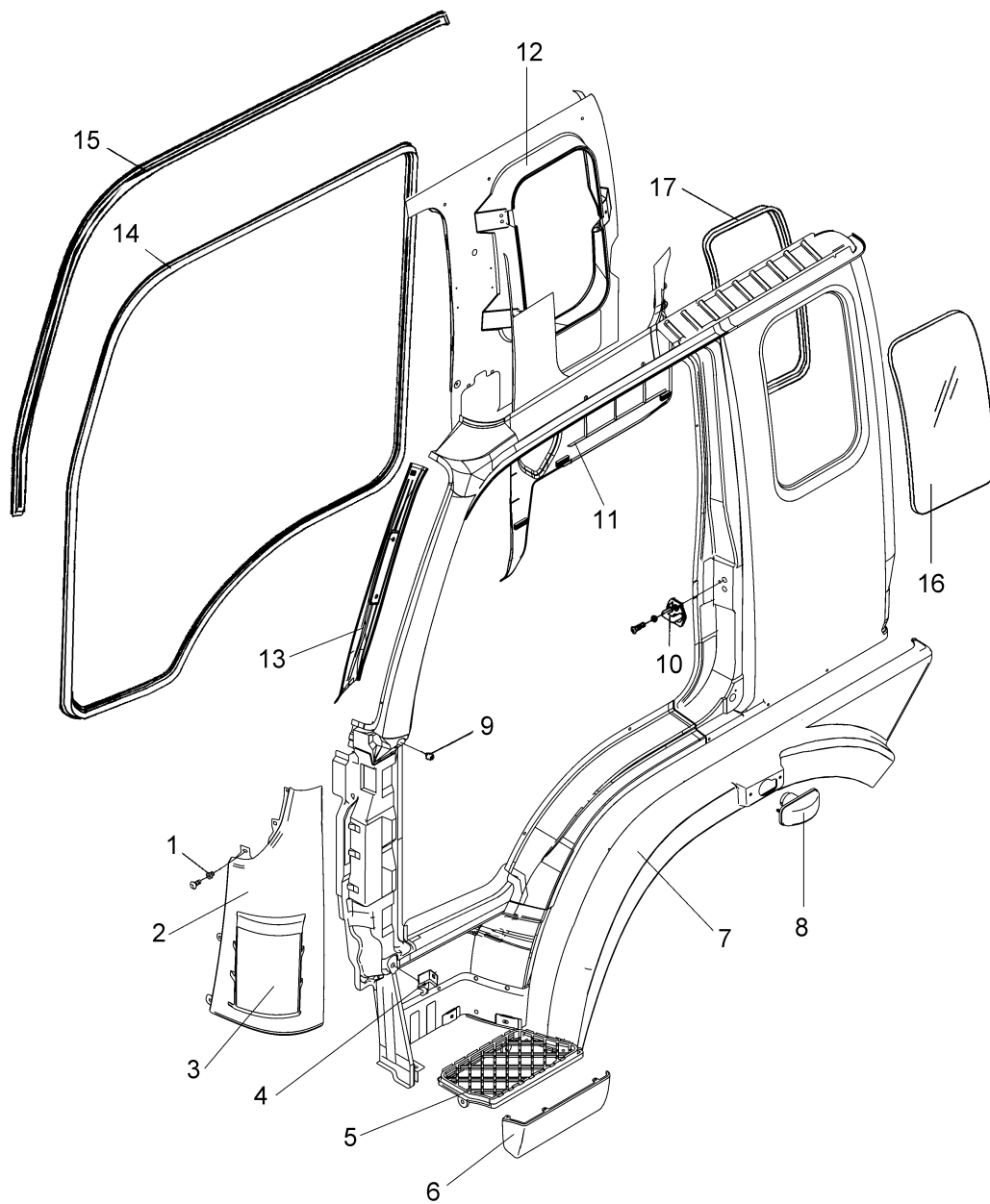

P5402DN15

CA5402		侧围（一排半驾驶室）	
标号	备 件 号	备 件 名 称	数量
1	51QA-02059	塑料螺母总成	10
	Q2706316	自攻螺钉	10
2	54DN15-02011	左侧围外盖板	1
	54DN15-02012	右侧围外盖板	1
3	54DN21-02039	左侧扰流板总成	1
	54DN21-02040	右侧扰流板总成	1
4	54DN15-01157	左外盖板外支架一下	1
	54DN15-01158	右外盖板外支架一下	1
5	54AB23-01141	左踏板	1
	54AB23-01142	右踏板	1
6	54AB23-01143	左踏板装饰条	1
	54AB23-01144	右踏板装饰条	1
7	54DN15-02079	左副轮罩总成	1
	54DN15-02080	右副轮罩总成	1
	54DN21-02083	左副轮罩密封条	1
	54DN21-02084	右副轮罩密封条	1
8	37DN14-26210	左侧转向灯总成	1
	37DN14-26220	右侧转向灯总成	1
	54V66-01151-A	连接支架一副轮罩	2
9	54QA-02031	缓冲橡胶钉	2
10	6105QA-025	门锁柱销总成	2
	Q2540816	半沉头螺钉	4
	Q41408	锁紧垫圈	4
11	54DN15-02017	左后侧围下护板	1
	54DN15-02018	右后侧围下护板	1
12	54DN15-02019	左后侧围上护板	1
	54DN15-02020	右后侧围上护板	1
	54DN15-02025	螺钉总成	8
	54DN15-02026	螺钉总成	6
13	54DN15-03011	左前支柱护板	1
	54DN15-03012	右前支柱护板	1
14	61V66A-07009	左车门密封条总成	1
	61V66A-07010	右车门密封条总成	1
15	61QA-07029	门框上密封条总成	2
16	54V49-02059/60	左侧窗总成 / 右侧窗总成	1/1
17	54V49-02070	侧窗密封条总成	2

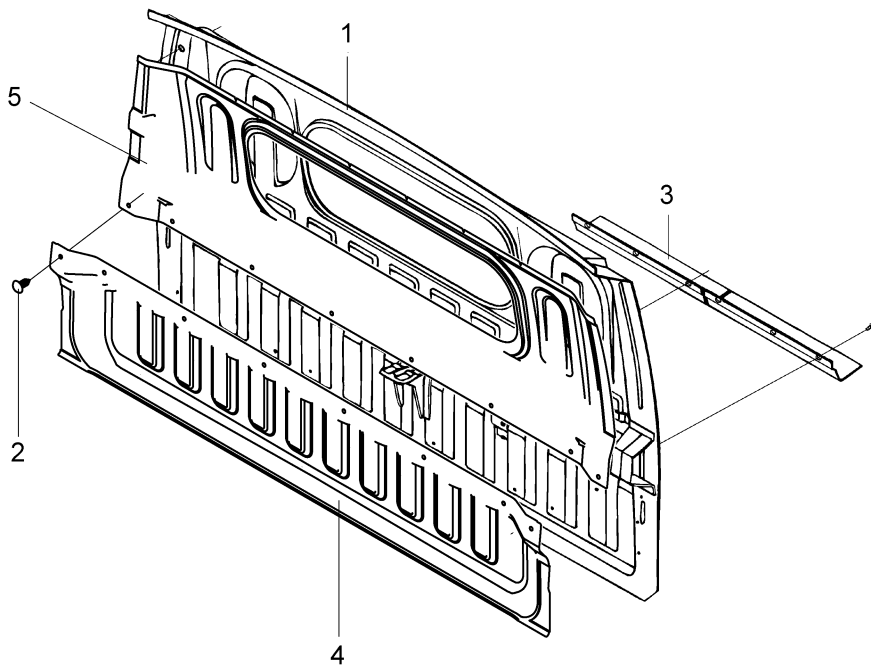



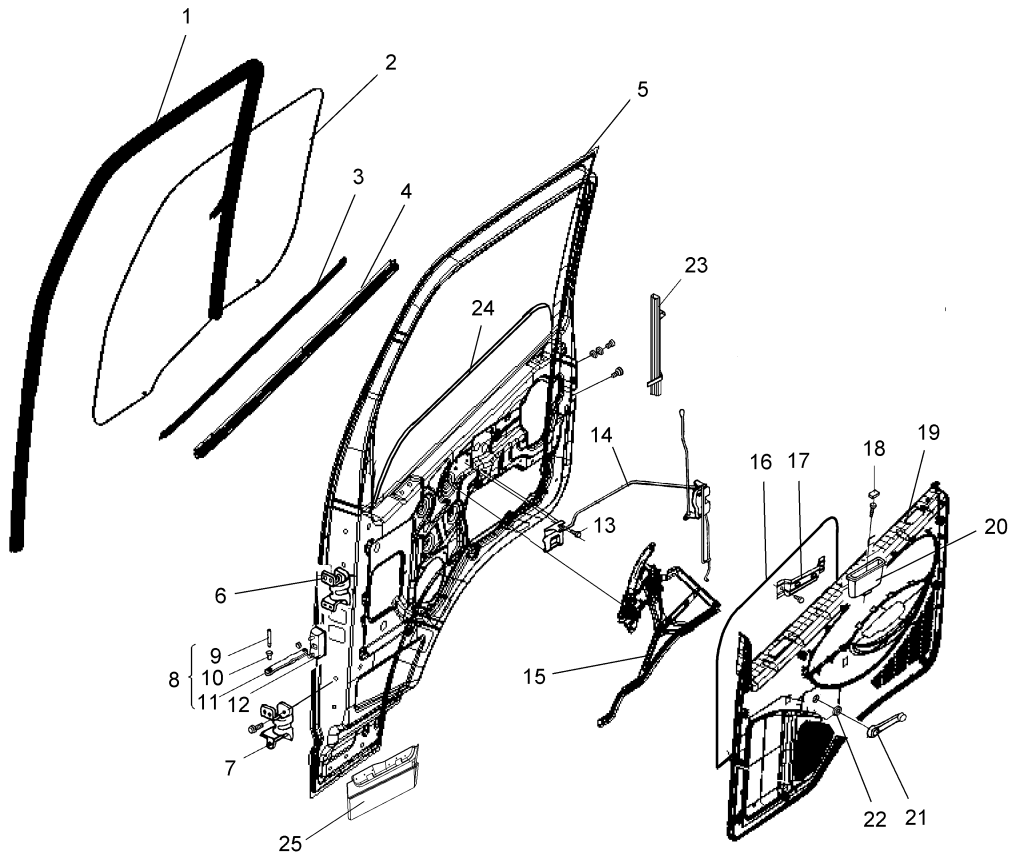

P6101DN15



CA6101			车门
标号	备 件 号	备 件 名 称	数量
1	61AB23-03009	左车门玻璃上密封条	1
	61AB23-03010	右车门玻璃上密封条	1
2	61AB23-03059	左车门玻璃总成	1
	61AB23-03060	右车门玻璃总成	1
3	61AB23-03019	窗台外密封条总成—左件	1
	61AB23-03020	窗台内密封条总成—右件	1
4	61AB23-03029	窗台内密封条总成—左件	1
	61AB23-03030	窗台内密封条总成—右件	1
5	61AB23-00119	左车门总成	1
	61AB23-00120	右车门总成	1
6	61QA-06010	车门上铰链总成	2
7	61QA-06019	左车门下铰链总成	1
	61QA-06020	右车门下铰链总成	1
8	61QA-06049	左车门限位器总成	1
	61QA-06050	右车门限位器总成	1
9	61QA-06067	限位器销轴	2
10	61QA-06066	限位器衬套	2
11	61QA-06065	限位器杆总成	2
	Q1840616	螺栓	4
12	61QA-06055	限位器本体总成	2
13	61QA-02033	自攻组合螺钉	2
	Q2560510	螺钉	1
14	61DN15-05009	左门锁及操纵机构总成	1
	61DN15-05010	右门锁及操纵机构总成	1
	Q2540620	螺钉	3
	Q32206	锁紧螺母	5
	Q41406	锁紧垫圈	3
15	6104AB24-009	左车门玻璃升降器总成	1
	6104AB24-010	右车门玻璃升降器总成	1
16	61AB23-02075	左车门防水薄膜总成	1
	61AB23-02076	右车门防水薄膜总成	1
17	61AB23-02031	左车门内拉手支架	1
	61AB23-02032	右车门内拉手支架	1
	61DN15-02041	左车门内开手柄护罩	1
	61DN15-02042	右车门内开手柄护罩	1
18	61DN15-02044	护罩堵盖	2



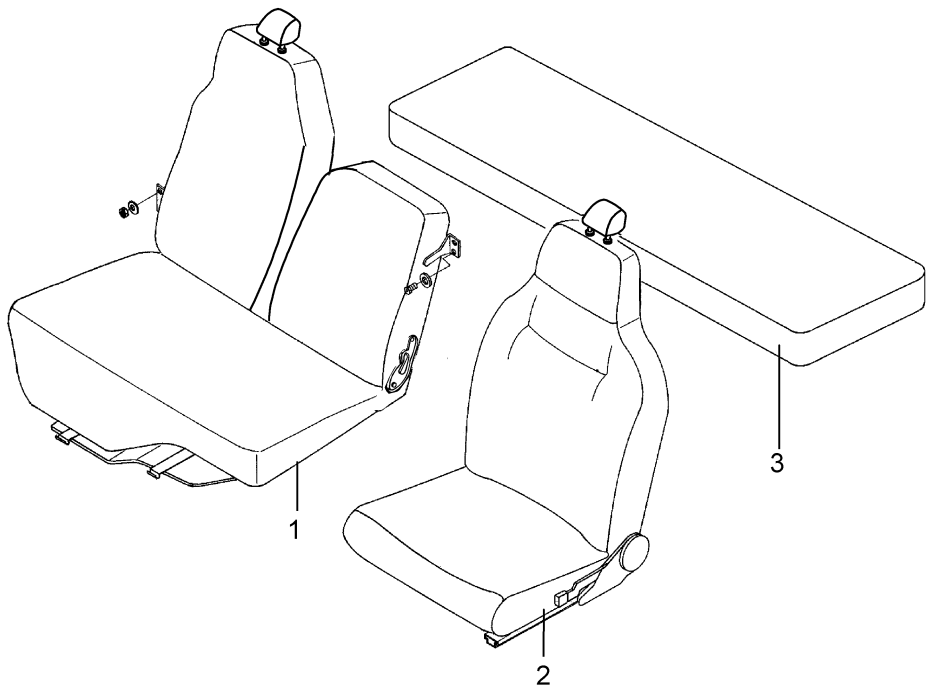

P6901BA01



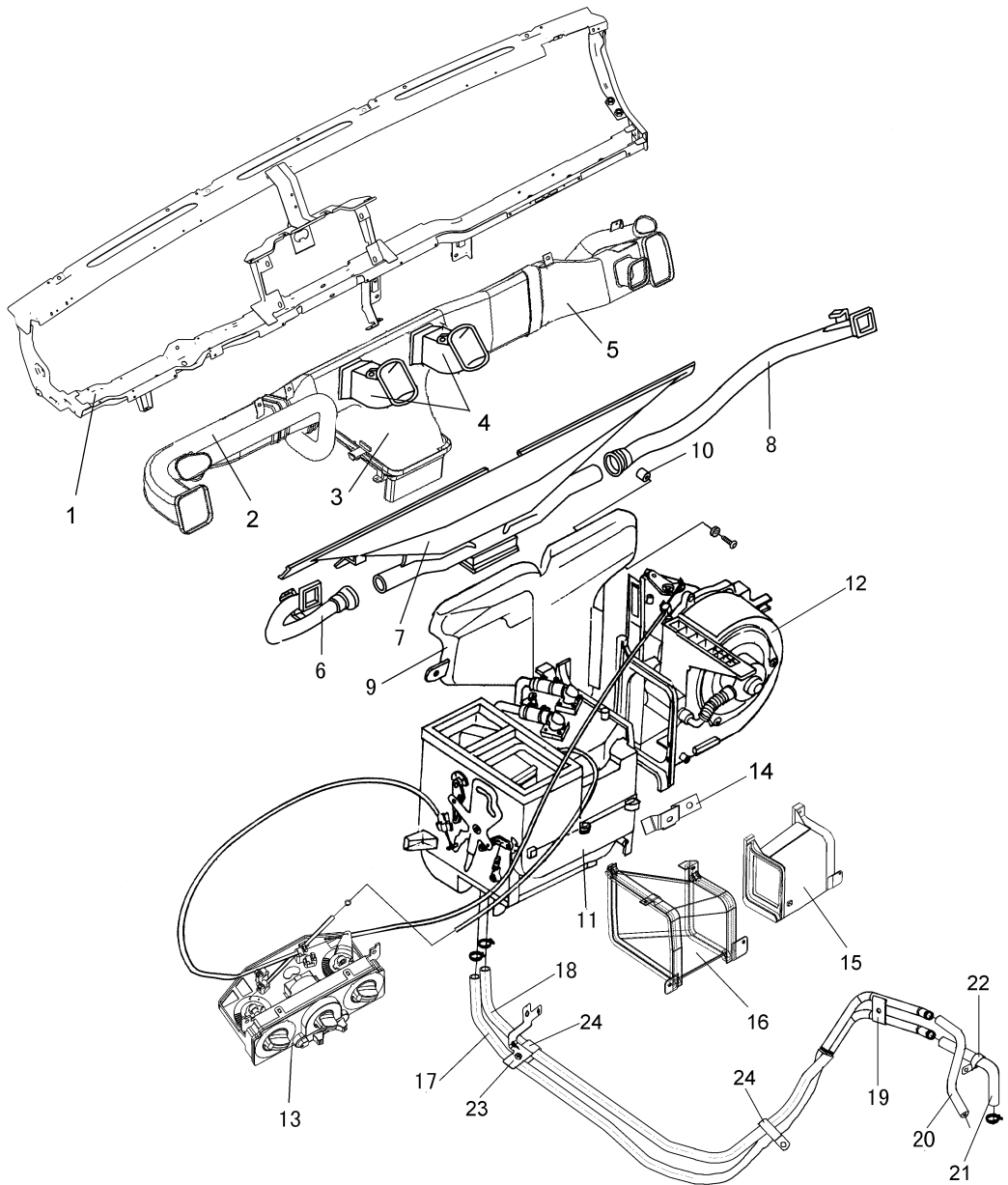

P8101DH21

CA8101		暖风系统	
标号	备 件 号	备 件 名 称	数量
1	53DN14-02010	仪表框焊接总成	1
	53DE11-02050	洗涤液壶支架总成	1
2	81DE11-02030	左风管总成	1
3	53DE11-02010	中风道总成（包括4、7）	1
4	81DE11-02035	中左风管	1
	81DE11-02040	中右风管	1
5	53DE11-02045	右风管总成	1
6	81DE11-02020	左门除霜管总成	1
7	53DE11-02015	前除霜风道总成	1
8	53DE11-02025	右门除霜管总成	1
9	81QA-02030	进风道总成	1
10	51QA-02059	塑料螺母总成	1
	Q2706316	自攻螺钉	1
	RQ1760616	自攻螺钉	1
	Q40106	平垫圈	1
	Q2710516	自攻螺钉	10
	Q40105	平垫圈	10
11	81DN15-01010	暖风总成	1
	Q1760616	导向螺栓	5
	Q40206	平垫圈	6
	Q40306	弹簧垫圈	6
	Q340B06	螺母	1
12	81DE11-01019	鼓风机总成 - 带内外循环转换器	1
13	81DE11-01049	暖风操纵机构总成 - 带空调暖风开关	1
	Q2710516	自攻螺钉	4
	Q40105	平垫圈	4
14	81QA-07026	蒸发器下支架	1
15	81DE11-03040	过渡风道总成	1
16	81V50-07010	过渡风管总成（用于无空调车型）	1
17	81DH21-01033	暖风进水管 - 连过渡硬管与暖风	1
18	81DH21-01034	暖风出水管 - 连过渡硬管与暖风	1
19	81DA06-01040	过渡硬管总成	1
20	81DH21-01031	暖风进水管 - 连发动机与过渡硬管	1
21	81DH21-01032	暖风出水管 - 连发动机与过渡硬管	1
22	81DM01-08081-A	单管夹子	1
23	81DH34-08090	暖风水管支架总成	1



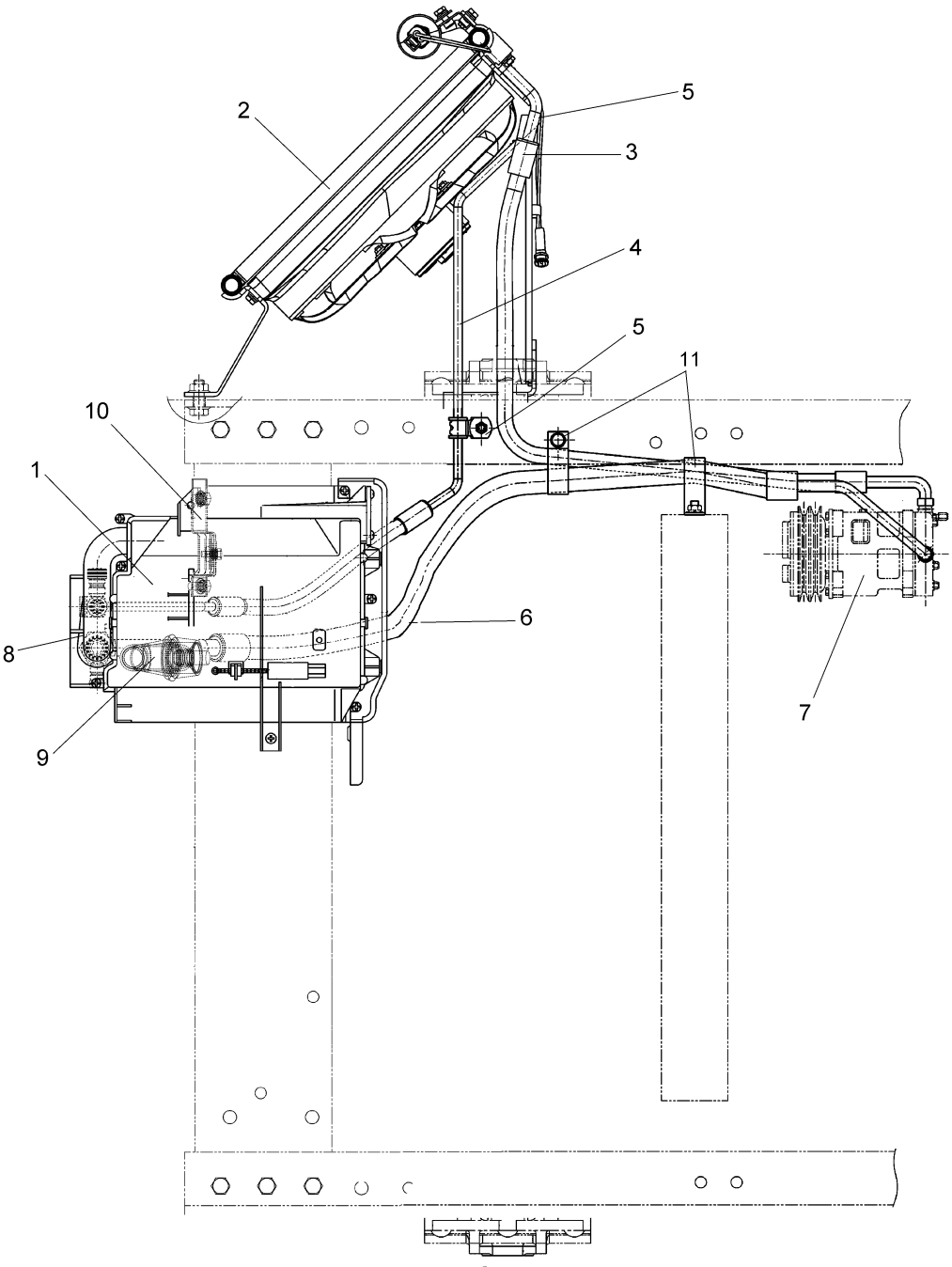

P8102DH21



CA8102		空调系统（用于 DFA1102T/GZ5AD6）	
标号	备 件 号	备 件 名 称	数量
1	81AB23-07100	蒸发器总成	1
	Q2704816	自攻螺钉	4
	RQ1760616	导向螺栓	1
2	81DH34-05100	冷凝器总成带干燥器及支架	1
	Q151B1635	螺栓	1
	RQ1760820	导向螺栓	2
	Q341B16	螺母	1
	Q340B08	螺母	2
3	81DE20-08100	管路总成 - 冷凝器至压缩机	1
4	81DH34-08200	管路总成 - 冷凝器至蒸发器	1
5	81B04-08033	管夹片	2
	81B04-08038	管夹衬套	2
	RQ176B0820	导向螺栓	2
	Q340B08	螺母	2
6	81DE20-08300	管路总成 - 连压缩机与蒸发器	1
7	81V46-04200	压缩机总成 - 带离合器	1
	A3960085	空调支架	1
	Q150B10115	螺栓	1
	Q150B10120	螺栓	1
	Q150B1035	螺栓	1
	Q1840825	法兰面螺栓	1
	Q340B10	螺母	1
8	81QA-08079	双管夹片	1
	81DJ121-08075	管路固定支架总成	1
	RQ1760616	导向螺栓	3
9	81QA-07018	蒸发器排水管	1
10	81QA-07026	蒸发器下支架	1
	RQ1760616	导向螺栓	2
11	81QA-08082	双管夹子	2
	RQ176B0820	导向螺栓	2
	Q340B08	螺母	1

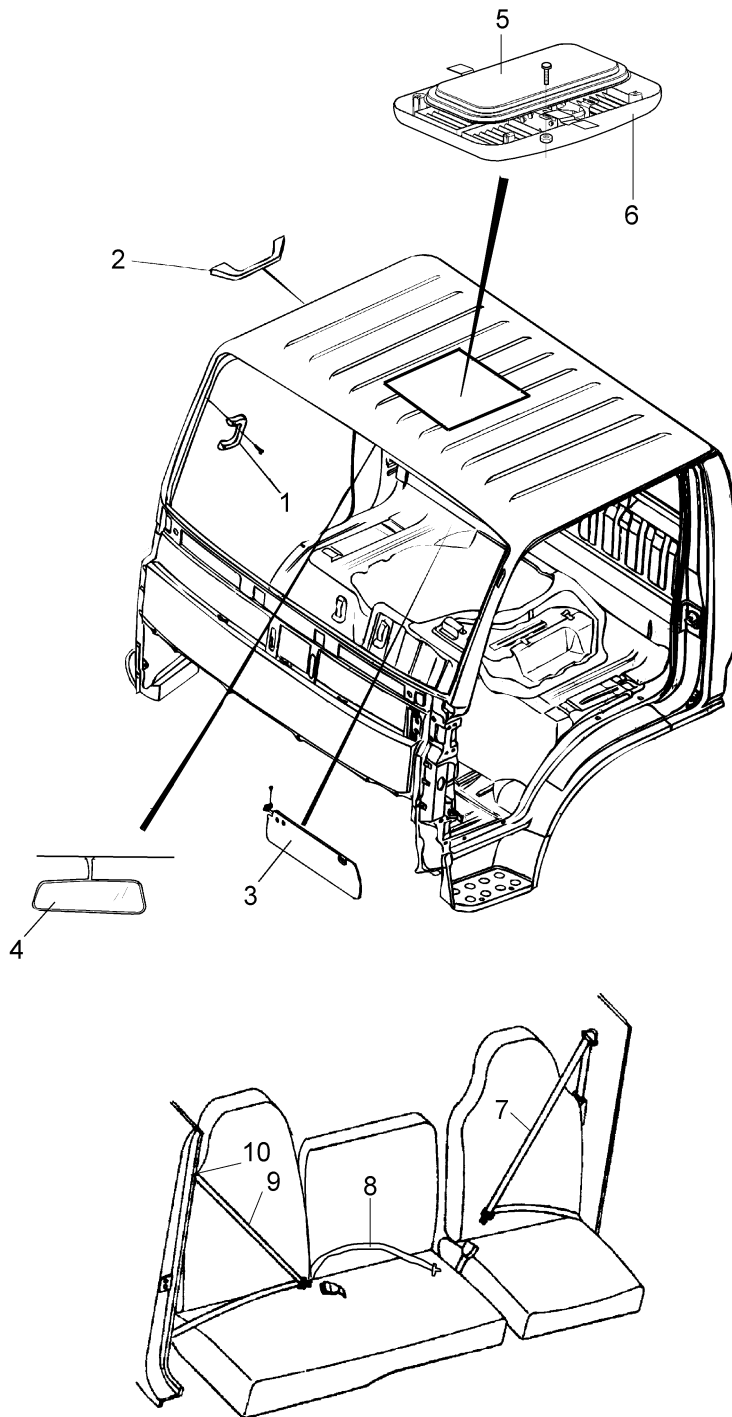

P8201DN15

CA8201		驾驶室附件	
标号	备 件 号	备 件 名 称	数量
1	82DN15-00010	扶手 - 前支柱	1
	RQ2160625	尖尾螺钉	2
	Q40106-Y	平垫圈	2
	Q40306	弹簧垫圈	2
2	82DN15-00020	扶手 - 侧围	1
	RQ2160516	尖尾螺钉	2
	RQ42305	碟形弹性垫圈	2
3	82DN15-04009	左遮阳板总成	1
	82DN15-04010	右遮阳板总成	1
	Q2760520	自攻螺钉	2
	82DN15-04012	支座 - 遮阳板	1
	Q2760512	自攻螺钉	1
4	82DN15-01010	内后视镜总成	1
	Q2760520	自攻螺钉	1
	Q2760616	自攻螺钉	3
5	57DN15-04005	天窗总成	1
	54DN15-02026	螺钉总成	4
6	57DN15-04023	天窗隔栅	1
	54DN15-02026	螺钉总成	4
7	8212DN15-010	左安全带总成	1
8	8212DN15-012	乘客座椅中间安全带总成	1
9	82DN15-12020	右带扣总成	1
10	82DN15-12015	卷收器总成	1

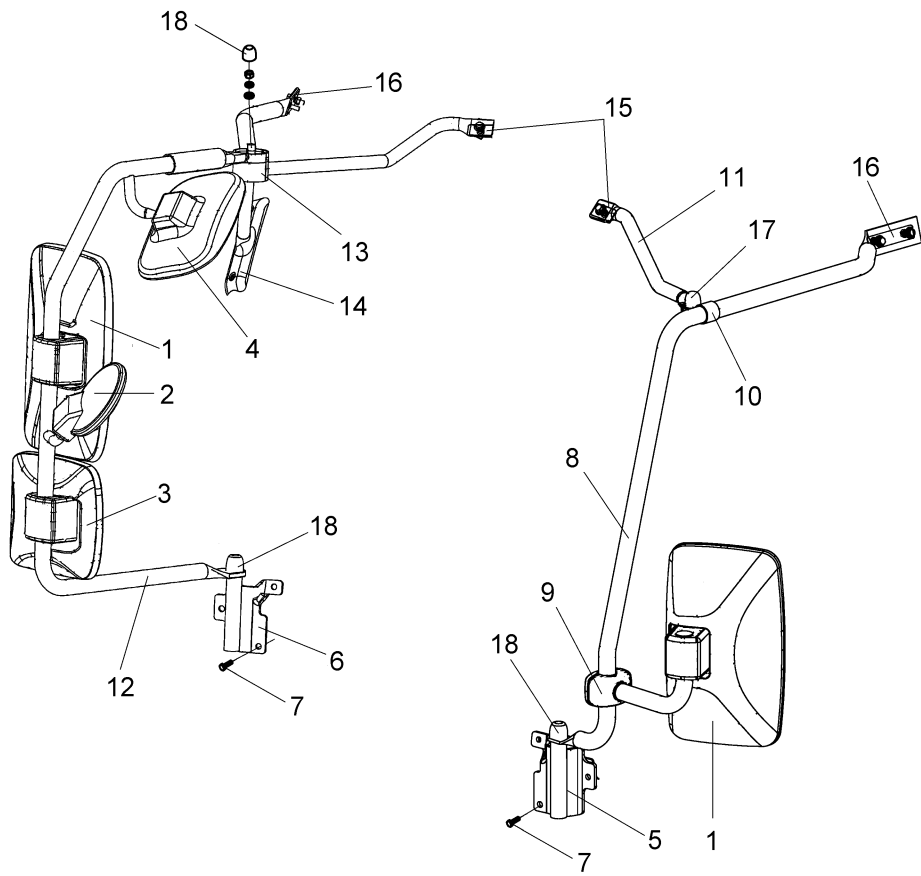

P8202DN14

CA8202		驾驶室外后视镜	
标号	备 件 号	备 件 名 称	数量
1	82DN14-02020	外后视镜总成	2
2	8219DN15-010	下视镜总成	1
3	82DN15-02050	广角镜总成—乘客侧	1
4	8219DN15-020	侧下视镜总成—乘客侧	1
5	82DN15-02029	左外后视镜支座	1
6	82DN15-02030	右外后视镜支座	1
7	82Q68-01036	后视镜固定螺钉	6
	RQ42306	蝶形弹性垫圈	6
8	82DN14-02009	左外后视镜支杆 A	1
9	82DN14-02013	左外后视镜支杆 B 总成	1
10	82DN14-02018	连接支架	1
11	82DN14-02015	左外后视镜支撑杆	1
12	82DN14-02014	右外后视镜支杆 B 总成	1
13	82DN14-02010	右外后视镜支杆 A 总成	1
14	82DN15-01022	右外后视镜上安装支座	1
15	82BE02-02027	小垫片	2
16	82BE02-02026	垫片	2
	Q150B0625	螺栓	6
	Q40106	平垫圈	6
	Q40306	弹簧垫圈	6
17	82BE02-02025	装饰盖—外后视镜	1
	Q150B0825	螺栓	1
	Q340B08	螺母	1
	Q40108	平垫圈	1
	Q40308	弹簧垫圈	1
18	82DN14-02025	装饰盖—外后视镜	3
	Q340B12	螺母	3
	Q40112	平垫圈	3
	Q40312	弹簧垫圈	3
2			

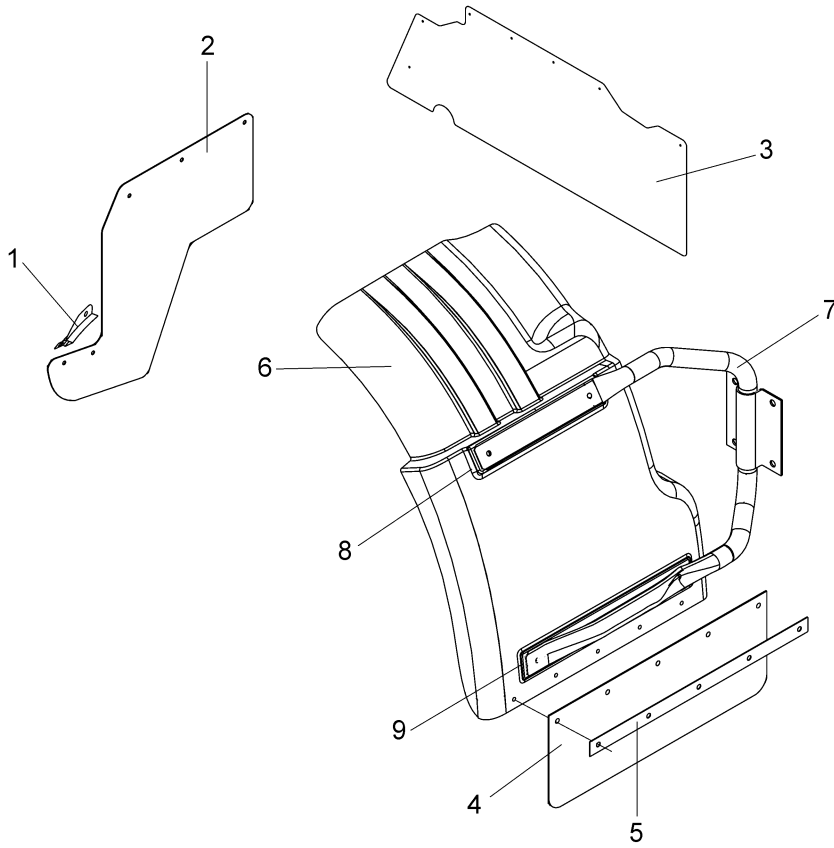







# 14. 车箱、工具

TO3901 随车工具.....	14-2
TO3902 固定式工具箱 .....	14-4
CP8501 车箱总成（用于单排座驾驶室车型） .....	14-6
CP8501 车箱总成（用于带卧铺车型） .....	14-9

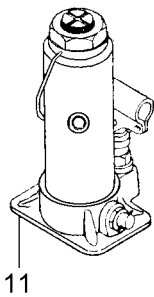
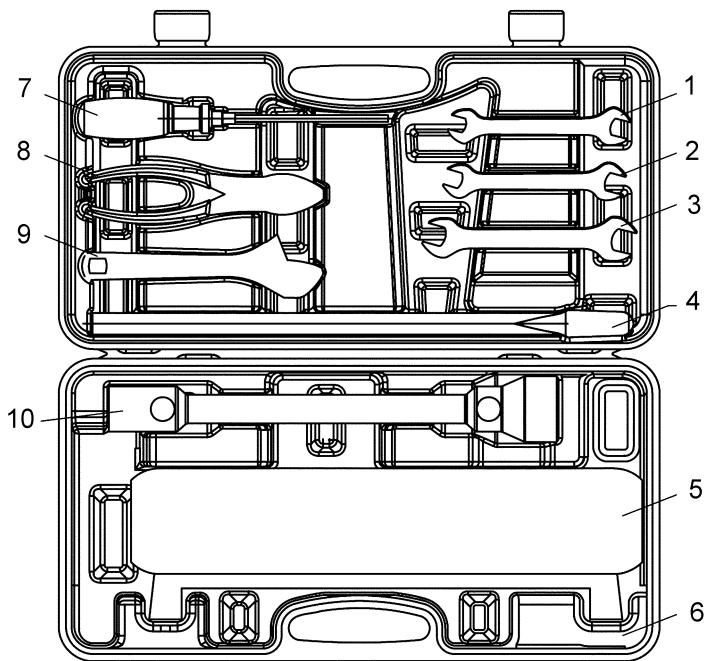



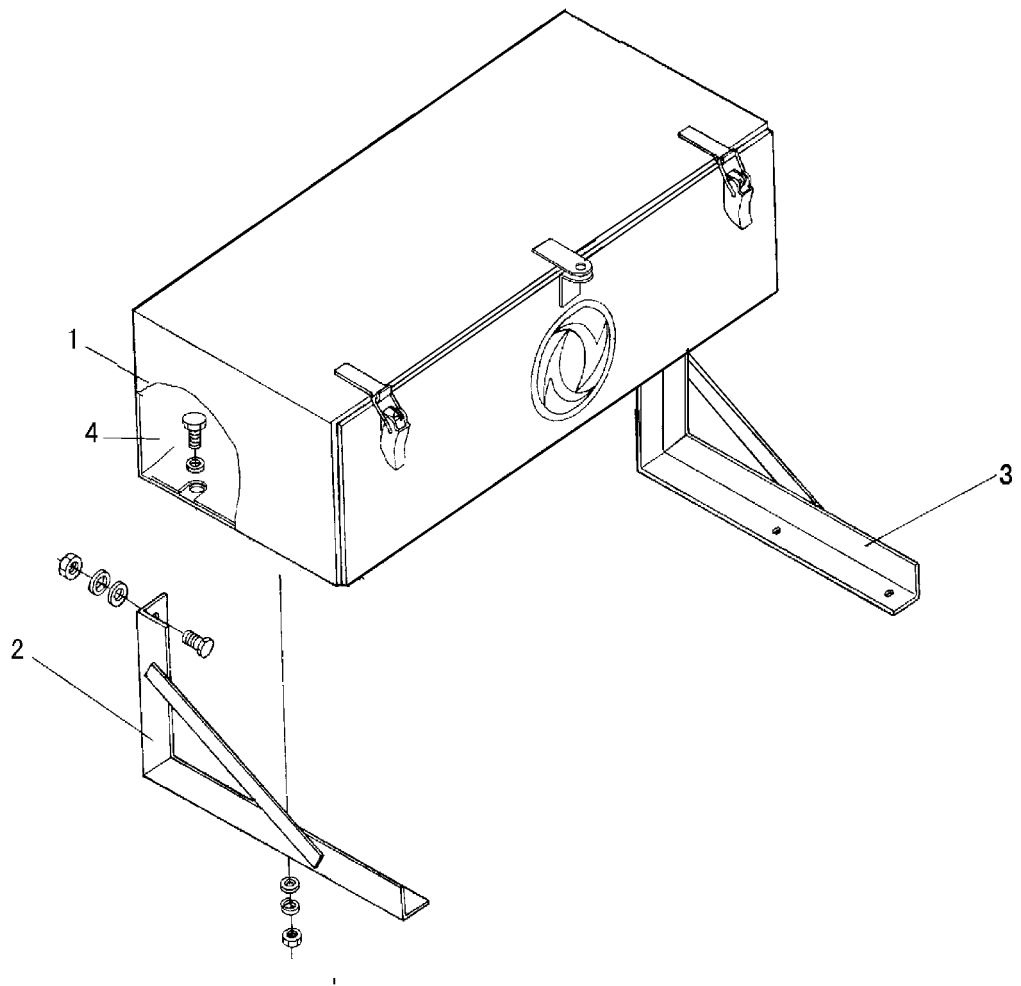

P3902DA01



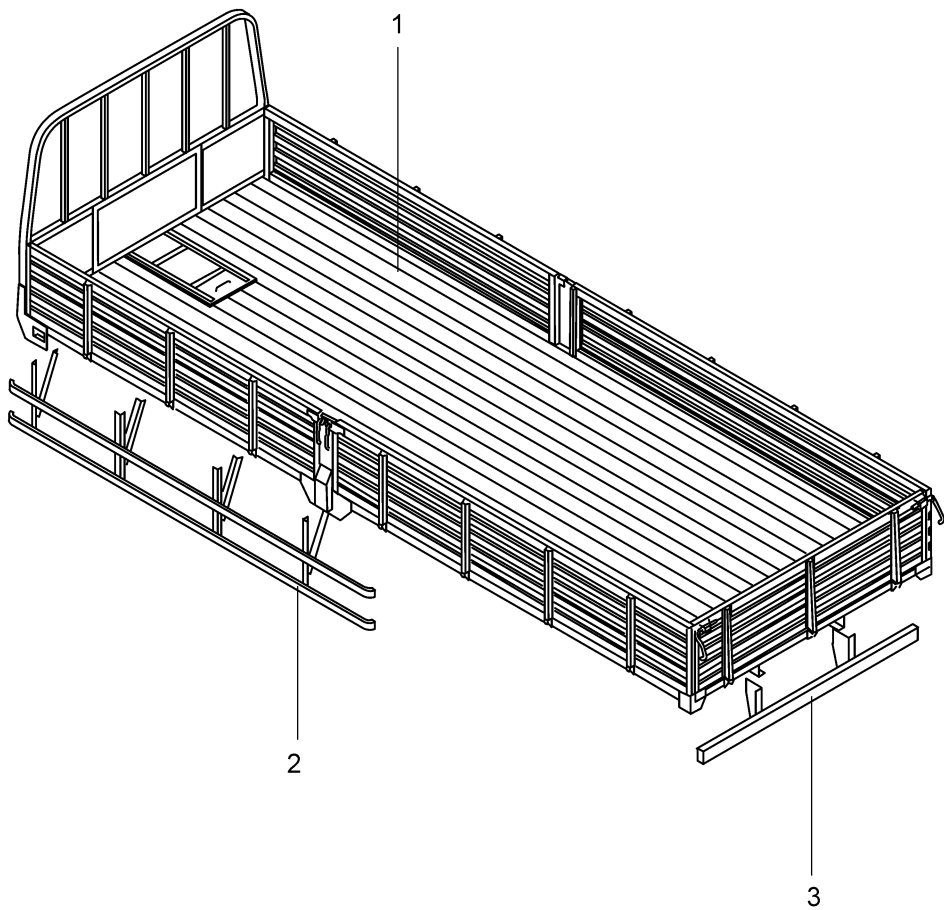

P8501DH39

CP8501		车箱总成（用于单排座驾驶室车型）	
标号	备 件 号	备 件 名 称	数量
1	85G0A8-DR05	车箱总成—附电器设备	1
	85G1A8-DR05	车箱总成—不附电器设备	1
	8501010-DR05	底板总成	1
	8500V67A-209	前左边板总成	1
	8500V67A-210	前右边板总成	1
	8500V65A-205	后左边板总成	1
	8500V65A-206	后右边板总成	1
	8500VD1-310	后板总成	1
	8504010-DN14	前板总成	1
	37D52-31020	后示廓灯	2
	37Q01-60010	侧灯	6
	37DE10-24600	车厢电线束总成	2
	8500C-526	左栓杆	1
	8500C-527	右栓杆	1
	8500D-521-B	栓杆	2
	8500G-510-A	边板中立柱总成	2
	8500G-521	中栓杆	4
	8530051-V56	左前板连接板	1
	8530052-V56	右前板连接板	1
	8500V65A-700-A	盖板总成	1
	85DA01-09021	挡泥板	4
	85DA01-09022	挡泥板撑条	8
	85DA01-09023	挡泥板压条	2
	85DA01-09026	橡胶挡泥板	2
	8500064-Q01	U 型螺栓压板	8
	85VD1-00026	U 型螺栓	8
	8703C-010-B	缓冲块总成	10
	8705DA-020	链条	1
	Q150B0516	螺杆	10
	Q150B1020	螺栓	24
	Q150B1055	螺杆	8
	Q150B1225	螺杆	2
	Q150B1230	螺杆	18
	Q150B1238	螺栓	8
	Q2141050	十字槽盘头螺杆	10
	Q2140525	螺杆	4

CP8501		车箱总成（用于单排座驾驶室车型）	
标号	备 件 号	备 件 名 称	数量
	Q340B05	螺母	26
	Q340B12	螺母	50
	Q341B18	螺母	8
	Q351B18	螺母	8
	Q40105	平垫	26
	Q40112	平垫	63
	Q40305	弹垫	16
	Q40312	弹垫	26
	Q500B0424	开口销	17
	Q510B1270	开口销	17
	8500V56-543	后栓杆橡皮头	2
2	28DE03-09010	左护栏分总成	1
	28DE03-09020	右护栏分总成	1
	28V56-09013	斜支撑	6
	28DE03-09031	后护栏左支架总成	1
	28DE03-09032	后护栏右支架总成	1
	28DE03-09035	后护栏	1
	Q150B1030	螺杆	28
	Q340B10	螺母	74
	Q40110	平垫	74
	Q40310	弹垫	68
	Q2141030	十字槽盘头螺钉	4
	85QB10H-03021	车厢后标识	1
3	28V66-09070	后保险杠总成及支架总成	1
	28V66-09061	左支架总成	1
	28V66-09062	右支架总成	1
	Q150B1030	螺栓	8
	Q150B1235	螺栓	6
	Q340B10	螺母	8
	Q340B12	螺母	6
	Q40310	弹簧垫圈	8
	Q40312	弹簧垫圈	6



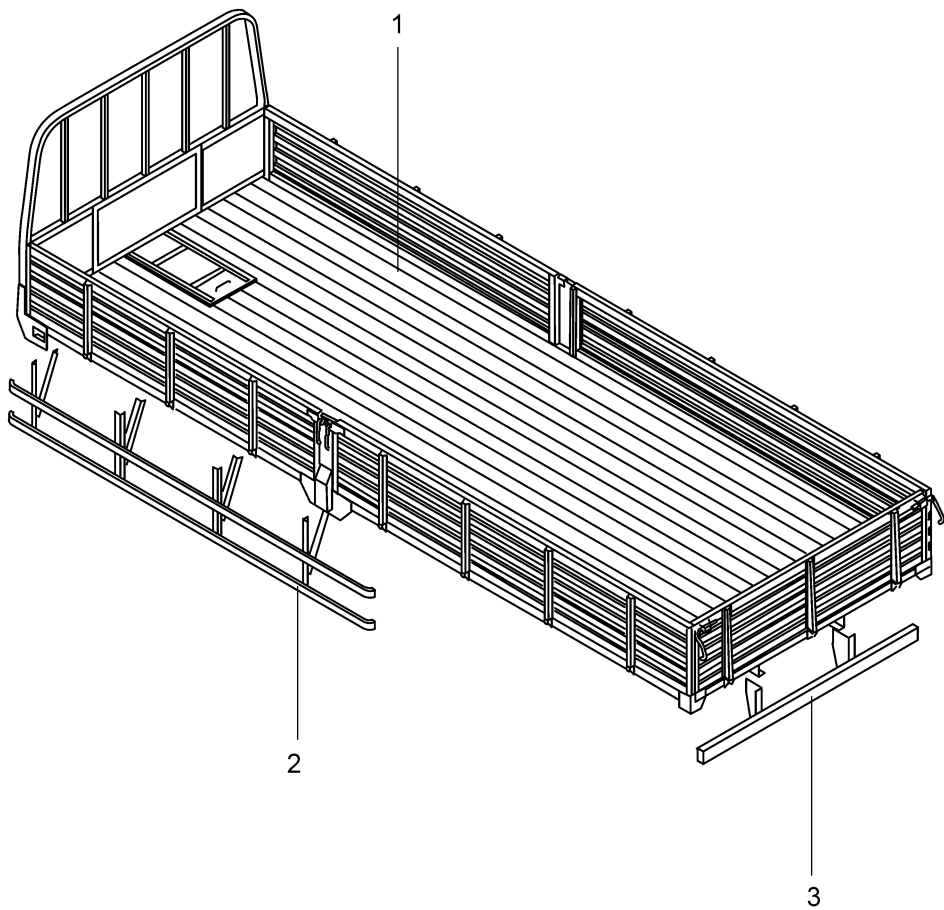

P8501DH39

CP8501		车箱总成（用于带卧铺车型）	
标号	备 件 号	备 件 名 称	数量
1	85G0A8-DR06	车箱总成—附电器设备	1
	85G1A8-DR06	车箱总成—不附电器设备	1
	8501010-DR06	底板总成	1
	8500V56-209L	前左边板总成	1
	8500V56-210L	前右边板总成	1
	8500V73-205	后左边板总成	1
	8500V73-206	后右边板总成	1
	8500VD1-310	后板总成	1
	8504010-DN14	前板总成	1
	37D52-31020	后示廓灯	2
	37Q01-60010	侧灯	6
	37DE09-24600	车厢电线束总成	2
	8500C-526	左栓杆	1
	8500C-527	右栓杆	1
	8500D-521-B	栓杆	2
	8500G-510-A	边板中立柱总成	2
	8500G-521	中栓杆	4
	8530051-V56	左前板连接板	1
	8530052-V56	右前板连接板	1
	8500V65A-700-A	盖板总成	1
	85DA01-09021	挡泥板	4
	85DA01-09022	挡泥板撑条	8
	85DA01-09023	挡泥板压条	2
	85DA01-09026	橡胶挡泥板	2
	8500064-Q01	U 型螺栓压板	8
	85VD1-00026	U 型螺栓	8
	8703C-010-B	缓冲块总成	10
	8705DA-020	链条	1
	Q150B0516	螺杆	10
	Q150B1020	螺栓	24
	Q150B1055	螺杆	8
	Q150B1225	螺杆	2
	Q150B1230	螺杆	18
	Q150B1238	螺栓	8
	Q2141050	十字槽盘头螺杆	10
	Q2140525	螺杆	4

CP8501		车箱总成（用于带卧铺车型）	
标号	备 件 号	备 件 名 称	数量
	Q340B12	螺母	50
	Q340B05	螺母	26
	Q341B18	螺母	8
	Q351B18	螺母	8
	Q40105	平垫	26
	Q40112	平垫	63
	Q40305	弹垫	16
	Q40312	弹垫	26
	Q500B0424	开口销	17
	Q510B1270	开口销	17
	8500V56-543	后栓杆橡皮头	2
2	8509010-DR06	左护栏分总成	1
	8509020-DR06	右护栏分总成	1
	28V56-09013	斜支撑	6
	28DE03-09031	后护栏左支架总成	1
	28DE03-09032	后护栏右支架总成	1
	28DE03-09035	后护栏	1
	Q150B1030	螺杆	28
	Q340B10	螺母	74
	Q40110	平垫	74
	Q40310	弹垫	68
	Q2141030	十字槽盘头螺钉	4
	85QB10H-03021	车厢后标识	1
3	28V66-09070	后保险杠总成及支架总成	1
	28V66-09061	左支架总成	1
	28V66-09062	右支架总成	1
	Q150B1030	螺栓	8
	Q150B1235	螺栓	6
	Q340B10	螺母	8
	Q340B12	螺母	6
	Q40310	弹簧垫圈	8
	Q40312	弹簧垫圈	6

